

**ФЕДЕРАЛЬНАЯ СЛУЖБА ГОСУДАРСТВЕННОЙ СТАТИСТИКИ**

**ТЕРРИТОРИАЛЬНЫЙ ОРГАН ФЕДЕРАЛЬНОЙ СЛУЖБЫ  
ГОСУДАРСТВЕННОЙ СТАТИСТИКИ ПО ОМСКОЙ ОБЛАСТИ**

**Итоги Всероссийской  
сельскохозяйственной переписи 2016 года  
по Омской области**

**(в 6 томах)**

**Том 2**

**Число объектов Всероссийской  
сельскохозяйственной переписи 2016 года.  
Трудовые ресурсы и их характеристика**

**Статистический сборник**

**Омск  
2018**

Подготовка сборника осуществлялась специалистами Территориального органа Федеральной службы государственной статистики по Омской области.

Редакционный Совет:

**Е.В. Шорина** – Председатель редакционного Совета

**Л.В. Петрова, Т.В. Опарина, Е.Н. Лепеева**

**Итоги Всероссийской сельскохозяйственной переписи 2016 года:**  
В 6 т./ Стат.сб./Омкстат.- Омск, 2018.

Т.2: Число объектов Всероссийской сельскохозяйственной переписи 2016 года. Трудовые ресурсы и их характеристика – 132 с.

В томе 2 представлены окончательные итоги Всероссийской сельскохозяйственной переписи 2016 года о числе объектов переписи, трудовых ресурсах и их характеристике в разрезе муниципальных районов Омской области.

В сборнике приведены данные о числе сельскохозяйственных организаций, крестьянских (фермерских) хозяйств и индивидуальных предпринимателей, личных подсобных и других индивидуальных хозяйств граждан, некоммерческих объединений граждан, в том числе осуществлявших сельскохозяйственную и различные виды экономической деятельности, их распределении по доле реализованной продукции сельского хозяйства; трудовых ресурсах объектов переписи, их характеристике по возрастному составу, уровню образования, стажу работы; группировки по численности работников.

Данные представлены в абсолютных и относительных показателях.

#### **В сборнике приняты условные обозначения:**

- - явление отсутствует;
- 0,0 - значение показателя меньше 0,1;
- ... - данные не публикуются в целях обеспечения конфиденциальности первичных статистических данных, полученных от респондентов, в соответствии с Федеральным законом от 29 ноября 2007 года № 282-ФЗ «Об официальном статистическом учете и системе государственной статистики в Российской Федерации» (п.5, ст.4; ч.1, ст.9).

В отдельных случаях незначительные расхождения между итогом и суммой данных объясняются их округлением.

## Содержание

Предисловие	7
<b>Число объектов переписи</b>	
<b>Число объектов переписи и их распределение по видам деятельности</b>	
Число сельскохозяйственных организаций, крестьянских (фермерских) хозяйств и индивидуальных предпринимателей .....	10
Число сельскохозяйственных организаций, крестьянских (фермерских) хозяйств и индивидуальных предпринимателей, осуществлявших сельскохозяйственную деятельность в I полугодии 2016 года.....	12
Удельный вес сельскохозяйственных организаций, крестьянских (фермерских) хозяйств и индивидуальных предпринимателей, осуществлявших сельскохозяйственную деятельность в I полугодии 2016 года.....	14
Число сельскохозяйственных организаций, осуществлявших различные виды сельскохозяйственной деятельности в I полугодии 2016 года.....	16
Удельный вес сельскохозяйственных организаций, осуществлявших различные виды сельскохозяйственной деятельности в I полугодии 2016 года.....	18
Число крестьянских (фермерских) хозяйств и индивидуальных предпринимателей, осуществлявших различные виды сельскохозяйственной деятельности в I полугодии 2016 года.....	20
Удельный вес крестьянских (фермерских) хозяйств и индивидуальных предпринимателей, осуществлявших различные виды сельскохозяйственной деятельности в I полугодии 2016 года .....	22
Число сельскохозяйственных организаций, крестьянских (фермерских) хозяйств и индивидуальных предпринимателей, осуществлявших различные виды несельскохозяйственной деятельности в I полугодии 2016 года.....	24
Число личных подсобных и других индивидуальных хозяйств граждан...	26
Число личных подсобных и других индивидуальных хозяйств граждан, производивших сельскохозяйственную продукцию в I полугодии 2016 года..	28
Удельный вес личных подсобных и других индивидуальных хозяйств граждан, производивших сельскохозяйственную продукцию в I полугодии 2016 года.....	30
Число личных подсобных и других индивидуальных хозяйств граждан с заброшенными земельными участками (пустующими домами).....	32

Распределение личных подсобных и других индивидуальных хозяйств граждан по цели производства сельскохозяйственной продукции.....	34
Число некоммерческих объединений граждан.....	36
Число некоммерческих объединений граждан, осуществлявших сельскохозяйственную деятельность в I полугодии 2016 года.....	37
Количество земельных участков в некоммерческих объединениях граждан	38
<b>Распределение объектов переписи по доле реализованной продукции</b>	
Распределение сельскохозяйственных организаций по доле реализованной продукции в 2015 году.....	40
Распределение крестьянских (фермерских) хозяйств и индивидуальных предпринимателей по доле реализованной продукции в 2015 году.....	43
Распределение личных подсобных и других индивидуальных хозяйств граждан по доле реализованной продукции в 2015 году.....	49
<b>Трудовые ресурсы</b>	
<b>Трудовые ресурсы сельскохозяйственных организаций</b>	
Среднегодовая численность всех работников сельскохозяйственных организаций в 2015 году.....	60
Среднегодовая численность работников сельскохозяйственных организаций, занятых в сельскохозяйственном производстве в 2015 году.....	61
Численность работников сельскохозяйственных организаций.....	62
Численность работников сельскохозяйственных организаций, не относящихся к субъектам малого предпринимательства.....	64
Численность работников малых сельскохозяйственных предприятий.....	66
Распределение численности руководителей сельскохозяйственных организаций по полу и возрасту .....	68
Структура численности руководителей сельскохозяйственных организаций по полу и возрасту .....	70
Распределение численности руководителей сельскохозяйственных организаций по уровню образования.....	72
Распределение численности руководителей сельскохозяйственных организаций по стажу работы.....	74

Структура численности руководителей сельскохозяйственных организаций по стажу работы.....	76
Распределение численности постоянных работников сельскохозяйственных организаций по полу и возрасту .....	78
Структура численности постоянных работников сельскохозяйственных организаций по полу и возрасту .....	80
Распределение численности постоянных работников сельскохозяйственных организаций по уровню образования .....	82
Структура численности постоянных работников сельскохозяйственных организаций по уровню образования .....	84
Группировка сельскохозяйственных организаций по численности работников.....	86
<b>Трудовые ресурсы крестьянских (фермерских) хозяйств и индивидуальных предпринимателей</b>	
Среднегодовая численность всех работников крестьянских (фермерских) хозяйств и индивидуальных предпринимателей в 2015 году.....	94
Среднегодовая численность работников, занятых в сельскохозяйственном производстве крестьянских (фермерских) хозяйств и индивидуальных предпринимателей в 2015 году.....	95
Численность работников крестьянских (фермерских) хозяйств и индивидуальных предпринимателей.....	96
Распределение численности глав крестьянских (фермерских) хозяйств и индивидуальных предпринимателей по полу и возрасту.....	98
Структура численности глав крестьянских (фермерских) и индивидуальных предпринимателей по полу и возрасту.....	100
Распределение численности глав крестьянских (фермерских) хозяйств и индивидуальных предпринимателей по уровню образования.....	102
Структура численности глав крестьянских (фермерских) и индивидуальных предпринимателей по уровню образования .....	104
Распределение численности глав крестьянских (фермерских) хозяйств и индивидуальных предпринимателей по стажу работы.....	106
Структура численности глав крестьянских (фермерских) - хозяйств и индивидуальных предпринимателей по стажу работы.....	108

Группировка крестьянских (фермерских) хозяйств и индивидуальных предпринимателей по численности работников.....	110
<b>Трудовые ресурсы личных подсобных и других индивидуальных хозяйств граждан</b>	
Распределение личных подсобных и других индивидуальных хозяйств граждан по численности лиц, занятых выполнением сельскохозяйственных работ.....	118
Распределение личных подсобных и других индивидуальных хозяйств граждан в сельских поселениях по численности лиц, занятых выполнением сельскохозяйственных работ.....	120
Распределение личных подсобных и других индивидуальных хозяйств граждан в городских округах и городских поселениях по численности лиц, занятых выполнением сельскохозяйственных работ.....	122
Число личных подсобных и других индивидуальных хозяйств граждан, привлекавших наемных работников для выполнения сельскохозяйственных работ в 2015 году.....	124
Число личных подсобных и других индивидуальных хозяйств граждан в сельских поселениях, привлекавших наемных работников для выполнения сельскохозяйственных работ в 2015 году.....	126
Число личных подсобных и других индивидуальных хозяйств граждан в городских округах и городских поселениях, привлекавших наемных работников для выполнения сельскохозяйственных работ в 2015 году.....	128
Методологические пояснения.....	130

## Предисловие

В томе 2 представлены итоги Всероссийской сельскохозяйственной переписи 2016 года о числе объектов переписи, трудовых ресурсах и их характеристике в разрезе муниципальных районов Омской области.

В раздел «Число объектов переписи» включена информация о числе сельскохозяйственных организаций, крестьянских (фермерских) хозяйств и индивидуальных предпринимателей, личных подсобных и других индивидуальных хозяйств граждан, садоводческих, огороднических и дачных некоммерческих объединений граждан, в том числе осуществлявших сельскохозяйственную и различные виды экономической деятельности; распределении объектов переписи по доле реализованной продукции, личных подсобных и других индивидуальных хозяйств граждан – по цели производства сельскохозяйственной продукции. Представлены сведения о числе личных подсобных и других индивидуальных хозяйств граждан с заброшенными земельными участками (пустующими домами).

В разделе «Трудовые ресурсы и их характеристика» размещены данные о трудовых ресурсах сельскохозяйственных организаций, крестьянских (фермерских) хозяйств и индивидуальных предпринимателей, их возрастном составе, уровне образования, приведены группировки по численности работников. Представлено распределение численности руководителей по полу и возрасту, уровню образования, стажу работы. Приведена информация о распределении личных подсобных и других индивидуальных хозяйств граждан в сельских поселениях, городских округах и городских поселениях по численности лиц, занятых выполнением сельскохозяйственных работ, а также привлекавших наемных работников.







# **ЧИСЛО ОБЪЕКТОВ ПЕРЕПИСИ**

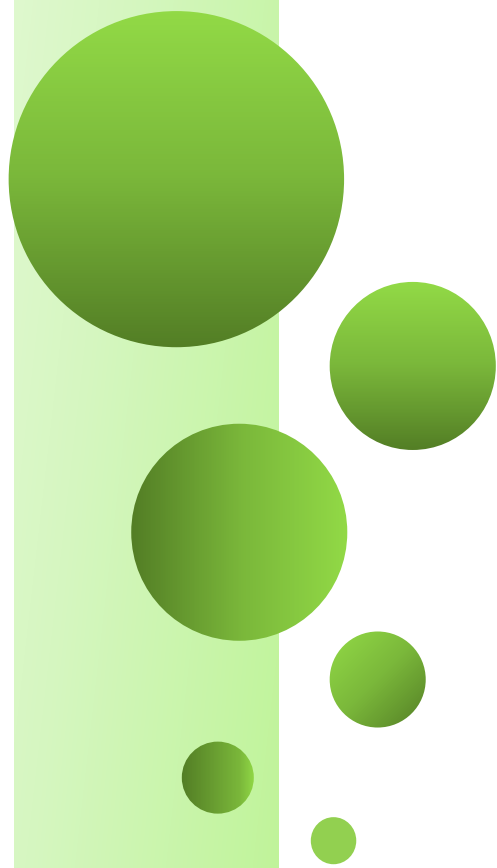

**Число сельскохозяйственных организаций, крестьянских  
(на 1 июля)**

	Сельско-хозяйственные организации	в том числе:			
		сельскохозяйственные организации, не относящиеся к субъектам малого предпринимательства	малые предприятия	из них:	
				малые предприятия (без микропредприятий)	микропредприятия
<b>Омская область</b>	<b>570</b>	<b>134</b>	<b>380</b>	<b>144</b>	<b>236</b>
Азовский немецкий национальный район	18	6	12	3	9
Большереченский	14	4	8	5	3
Большеуковский	3	-	3	1	2
Горьковский	19	5	13	8	5
Знаменский	6	-	6	-	6
Исилькульский	15	9	3	2	1
Калачинский	23	4	18	7	11
Колосовский	10	-	9	1	8
Кормиловский	22	8	13	6	7
Крутинский	6	4	2	-	2
Любинский	25	7	18	6	12
Марьяновский	16	2	13	5	8
Москаленский	20	10	9	4	5
Муромцевский	14	-	13	9	4
Называевский	8	-	7	3	4
Нижнеомский	13	1	10	3	7
Нововаршавский	10	3	7	3	4
Одесский	14	2	11	4	7
Оконешниковский	12	3	9	2	7
Омский	73	15	51	17	34
Павлоградский	18	8	9	2	7
Полтавский	16	6	8	4	4
Русско-Полянский	20	9	9	2	7
Саргатский	17	3	12	3	9
Седельниковский	11	-	10	6	4
Таврический	27	7	17	5	12
Тарский	15	1	10	8	2
Тевризский	3	-	3	2	1
Тюкалинский	15	-	12	4	8
Усть-Ишимский	2	-	2	2	-
Черлакский	24	5	18	7	11
Шербакульский	20	7	11	6	5
город Омск	41	5	24	4	20

**(фермерских) хозяйств и индивидуальных предпринимателей**  
2016 года; единиц)

подсобные сельскохозяйственные предприятия несельскохозяйственных организаций	Крестьянские (фермерские) хозяйства и индивидуальные предприниматели	В том числе:			
		крестьянские (фермерские) хозяйства	из них:		индивидуальные предприниматели
			юридические лица	главы крестьянских (фермерских) хозяйств	
<b>56</b>	<b>2408</b>	<b>1988</b>	<b>173</b>	<b>1815</b>	<b>420</b>
-	65	45	12	33	20
2	73	56	-	56	17
-	20	18	-	18	2
1	60	54	5	49	6
-	31	29	1	28	2
3	82	74	6	68	8
1	208	186	13	173	22
1	34	23	-	23	11
1	58	43	3	40	15
-	52	47	2	45	5
-	78	60	5	55	18
1	81	73	20	53	8
1	84	79	7	72	5
1	58	54	1	53	4
1	37	33	-	33	4
2	69	59	1	58	10
-	96	87	7	80	9
1	93	87	6	81	6
-	136	120	13	107	16
7	117	80	3	77	37
1	55	43	1	42	12
2	74	59	13	46	15
2	95	76	7	69	19
2	64	52	3	49	12
1	10	9	-	9	1
3	113	98	10	88	15
4	39	27	-	27	12
-	23	20	-	20	3
3	97	81	1	80	16
-	11	9	-	9	2
1	97	78	18	60	19
2	158	128	15	113	30
12	40	1	-	1	39

**Число сельскохозяйственных организаций, крестьянских  
осуществлявших сельскохозяйственную  
(единиц)**

	Сельско- хозяй- ственные организа- ции	в том числе:			
		сельскохозяй- ственные организации, не относящиеся к субъектам малого пред- принимательства	малые предпри- ятия	из них:	
				малые предприя- тия (без микро- предприя- тий)	микро- предпри- ятия
<b>Омская область</b>	<b>470</b>	<b>131</b>	<b>288</b>	<b>124</b>	<b>164</b>
Азовский немецкий национальный район	15	6	9	2	7
Большереченский	12	4	6	4	2
Большеуковский	3	-	3	1	2
Горьковский	16	5	11	7	4
Знаменский	5	-	5	-	5
Исилькульский	15	9	3	2	1
Калачинский	20	4	15	7	8
Колосовский	8	-	7	-	7
Кормиловский	18	7	10	4	6
Крутинский	6	4	2	-	2
Любинский	22	7	15	5	10
Марьяновский	13	2	10	5	5
Москаленский	18	10	7	4	3
Муромцевский	13	-	12	8	4
Называевский	4	-	3	3	-
Нижнеомский	11	1	8	2	6
Нововаршавский	10	3	7	3	4
Одесский	12	2	9	3	6
Оконешниковский	11	3	8	2	6
Омский	61	15	40	16	24
Павлоградский	15	7	7	2	5
Полтавский	14	6	7	3	4
Русско-Полянский	18	9	7	2	5
Саргатский	11	2	7	3	4
Седельниковский	10	-	9	6	3
Таврический	23	7	13	5	8
Тарский	15	1	10	8	2
Тевризский	2	-	2	1	1
Тюкалинский	11	-	9	3	6
Усть-Ишимский	2	-	2	2	-
Черлакский	17	5	11	5	6
Шербакульский	18	7	9	4	5
город Омск	21	5	5	2	3

**ЧИСЛО ОБЪЕКТОВ ПЕРЕПИСИ**

**(фермерских) хозяйств и индивидуальных предпринимателей,  
деятельность в I полугодии 2016 года**

подсобные сельскохозяйственные предприятия несельскохозяйственных организаций	Крестьянские (фермерские) хозяйства и индивидуальные предприниматели	В ТОМ ЧИСЛЕ:			
		крестьянские (фермерские) хозяйства	ИЗ НИХ:		индивидуальные предприниматели
			юридические лица	главы крестьянских (фермерских) хозяйств	
<b>51</b>	<b>1789</b>	<b>1479</b>	<b>129</b>	<b>1350</b>	<b>310</b>
-	46	35	10	25	11
2	39	25	-	25	14
-	18	16	-	16	2
-	34	31	3	28	3
-	27	25	-	25	2
3	67	61	4	57	6
1	173	152	11	141	21
1	32	22	-	22	10
1	55	41	2	39	14
-	29	25	2	23	4
-	47	34	2	32	13
1	36	30	7	23	6
1	75	71	7	64	4
1	28	26	-	26	2
1	33	29	-	29	4
2	51	41	-	41	10
-	58	52	1	51	6
1	85	82	6	76	3
-	118	107	12	95	11
6	99	71	3	68	28
1	46	38	1	37	8
1	65	51	11	40	14
2	77	59	5	54	18
2	39	29	3	26	10
1	2	2	-	2	-
3	79	66	10	56	13
4	32	22	-	22	10
-	19	17	-	17	2
2	48	37	1	36	11
-	3	2	-	2	1
1	81	63	17	46	18
2	140	116	11	105	24
11	8	1	-	1	7

**Удельный вес сельскохозяйственных организаций, крестьянских  
осуществлявших сельскохозяйственную  
(в процентах от общего числа соответствующей**

	Сельско- хозяй- ственные организа- ции	в том числе:			
		сельскохозяй- ственные организации, не относящиеся к субъектам малого пред- принимательства	малые предпри- ятия	из них:	
				малые пред- приятия (без микропред- приятий)	микро- предпри- ятия
<b>Омская область</b>	<b>82,5</b>	<b>97,8</b>	<b>75,8</b>	<b>86,1</b>	<b>69,5</b>
Азовский немецкий национальный район	83,3	100,0	75,0	66,7	77,8
Большереченский	85,7	100,0	75,0	80,0	66,7
Большеуковский	100,0	-	100,0	100,0	100,0
Горьковский	84,2	100,0	84,6	87,5	80,0
Знаменский	83,3	-	83,3	-	83,3
Исилькульский	100,0	100,0	100,0	100,0	100,0
Калачинский	87,0	100,0	83,3	100,0	72,7
Колосовский	80,0	-	77,8	-	87,5
Кормиловский	81,8	87,5	76,9	66,7	85,7
Крутинский	100,0	100,0	100,0	-	100,0
Любинский	88,0	100,0	83,3	83,3	83,3
Марьяновский	81,3	100,0	76,9	100,0	62,5
Москаленский	90,0	100,0	77,8	100,0	60,0
Муромцевский	92,9	-	92,3	88,9	100,0
Называевский	50,0	-	42,9	100,0	-
Нижнеомский	84,6	100,0	80,0	66,7	85,7
Нововаршавский	100,0	100,0	100,0	100,0	100,0
Одесский	85,7	100,0	81,8	75,0	85,7
Оконешниковский	91,7	100,0	88,9	100,0	85,7
Омский	83,6	100,0	78,4	94,1	70,6
Павлоградский	83,3	87,5	77,8	100,0	71,4
Полтавский	87,5	100,0	87,5	75,0	100,0
Русско-Полянский	90,0	100,0	77,8	100,0	71,4
Саргатский	64,7	66,7	58,3	100,0	44,4
Седельниковский	90,9	-	90,0	100,0	75,0
Таврический	85,2	100,0	76,5	100,0	66,7
Тарский	100,0	100,0	100,0	100,0	100,0
Тевризский	66,7	-	66,7	50,0	100,0
Тюкалинский	73,3	-	75,0	75,0	75,0
Усть-Ишимский	100,0	-	100,0	100,0	-
Черлакский	70,8	100,0	61,1	71,4	54,5
Шербакульский	90,0	100,0	81,8	66,7	100,0
город Омск	51,2	100,0	20,8	50,0	15,0

**(фермерских) хозяйств и индивидуальных предпринимателей,  
деятельность в I полугодии 2016 года  
категории организаций (хозяйств))**

подсобные сельскохозяйствен- ные предприятия несельскохозяйствен- ных организаций	Крестьянские (фермерские) хозяйства и индивиду- альные пред- приниматели	В ТОМ ЧИСЛЕ:			
		крестьянские (фермерские) хозяйства	ИЗ НИХ:		индивиду- альные предпри- ниматели
			юридиче- ские лица	главы крестьянских (фермерских) хозяйств	
<b>91,1</b>	<b>74,3</b>	<b>74,4</b>	<b>74,6</b>	<b>74,4</b>	<b>73,8</b>
-	70,8	77,8	83,3	75,8	55,0
100,0	53,4	44,6	-	44,6	82,4
-	90,0	88,9	-	88,9	100,0
-	56,7	57,4	60,0	57,1	50,0
-	87,1	86,2	-	89,3	100,0
100,0	81,7	82,4	66,7	83,8	75,0
100,0	83,2	81,7	84,6	81,5	95,5
100,0	94,1	95,7	-	95,7	90,9
100,0	94,8	95,3	66,7	97,5	93,3
-	55,8	53,2	100,0	51,1	80,0
-	60,3	56,7	40,0	58,2	72,2
100,0	44,4	41,1	35,0	43,4	75,0
100,0	89,3	89,9	100,0	88,9	80,0
100,0	48,3	48,1	-	49,1	50,0
100,0	89,2	87,9	-	87,9	100,0
100,0	73,9	69,5	-	70,7	100,0
-	60,4	59,8	14,3	63,8	66,7
100,0	91,4	94,3	100,0	93,8	50,0
-	86,8	89,2	92,3	88,8	68,8
85,7	84,6	88,8	100,0	88,3	75,7
100,0	83,6	88,4	100,0	88,1	66,7
50,0	87,8	86,4	84,6	87,0	93,3
100,0	81,1	77,6	71,4	78,3	94,7
100,0	60,9	55,8	100,0	53,1	83,3
100,0	20,0	22,2	-	22,2	-
100,0	69,9	67,3	100,0	63,6	86,7
100,0	82,1	81,5	-	81,5	83,3
-	82,6	85,0	-	85,0	66,7
66,7	49,5	45,7	100,0	45,0	68,8
-	27,3	22,2	-	22,2	50,0
100,0	83,5	80,8	94,4	76,7	94,7
100,0	88,6	90,6	73,3	92,9	80,0
91,7	20,0	100,0	-	100,0	17,9

**ЧИСЛО ОБЪЕКТОВ ПЕРЕПИСИ**

**Число сельскохозяйственных организаций,  
сельскохозяйственной деятельности  
(единиц)**

	Всего	в том числе по видам					
		выращивание зерновых, технических и прочих сельскохозяйственных культур	овощеводство, декоративное садоводство и производство продукции питомников	выращивание фруктов, орехов, культур для производства напитков и пряностей	выращивание грибов	разведение крупного рогатого скота	разведение овец, коз, лошадей, ослов, мулов и лошаков
<b>Омская область</b>	<b>470</b>	<b>395</b>	<b>56</b>	<b>6</b>	<b>2</b>	<b>172</b>	<b>154</b>
Азовский немецкий национальный район	15	12	1	-	1	6	6
Большереченский	12	10	-	-	-	7	7
Большеуковский	3	3	-	-	-	3	3
Горьковский	16	14	1	-	-	5	5
Знаменский	5	5	-	-	-	4	4
Исилькульский	15	14	-	-	-	7	7
Калачинский	20	19	2	1	-	7	6
Колосовский	8	6	1	-	-	4	1
Кормиловский	18	14	1	-	-	4	3
Крутинский	6	5	-	-	-	3	2
Любинский	22	18	2	-	-	4	5
Марьяновский	13	12	-	-	-	6	5
Москаленский	18	17	-	-	-	4	4
Муромцевский	13	11	-	-	-	5	2
Называевский	4	4	-	-	-	2	2
Нижнеомский	11	10	-	-	-	-	1
Нововаршавский	10	9	-	-	-	3	3
Одесский	12	12	-	-	-	2	2
Оконешниковский	11	10	-	-	-	6	6
Омский	61	40	29	1	1	4	2
Павлоградский	15	15	-	1	-	6	6
Полтавский	14	13	-	-	-	8	6
Русско-Полянский	18	18	-	-	-	6	6
Саргатский	11	11	4	-	-	4	4
Седельниковский	10	10	-	-	-	8	8
Таврический	23	21	3	1	-	9	8
Тарский	15	14	1	-	-	12	10
Тевризский	2	1	-	-	-	2	-
Тюкалинский	11	11	-	-	-	6	5
Усть-Ишимский	2	2	-	-	-	2	1
Черлакский	17	15	2	1	-	7	7
Шербакульский	18	17	-	1	-	9	7
город Омск	21	2	9	-	-	7	10



**осуществлявших различные виды  
в I полугодии 2016 года**

деятельности:

разведе- ние свиней	разведе- ние сель- скохозяй- ственной птицы	разведе- ние пчел	разведе- ние кро- ликов и пушных зверей в условия фермы	разведе- ние вод- ных пре- смыка- ющихся и лягу- шек в водоемах	разведе- ние кали- фор- ний- ских (дожде- вых) червей	разведе- ние прочих живот- ных	предо- ставле- ние услуг в области растени- еводства и деко- ративно- го садо- водства	предо- ставле- ние услуг в области живот- новод- ства, кроме ветери- нарных услуг
25	26	9	10	2	1	3	20	5
-	2	-	-	-	-	-	-	-
-	-	-	-	-	-	-	1	-
-	-	-	-	-	-	-	-	-
1	-	-	-	-	-	-	1	-
-	-	-	-	-	-	-	-	-
1	2	2	1	-	-	-	-	-
1	3	-	-	-	-	-	-	-
-	-	-	-	-	-	-	-	-
1	1	-	-	-	-	-	-	1
1	-	-	-	-	-	-	-	-
-	2	-	-	-	-	1	2	-
-	-	2	-	-	-	-	1	1
-	-	-	-	-	-	-	1	-
-	-	1	-	-	-	-	-	-
-	-	-	-	-	-	-	-	1
-	-	-	-	-	-	-	-	-
-	-	-	-	-	-	-	1	-
-	-	1	-	-	-	-	-	-
1	-	-	-	1	-	-	-	-
4	5	-	-	1	1	-	4	2
-	-	-	-	-	-	-	-	-
1	-	1	-	-	-	-	-	-
-	-	-	-	-	-	-	-	-
-	-	-	-	-	-	-	-	-
-	-	-	-	-	-	-	-	-
-	-	-	-	-	-	-	-	-
1	-	-	-	-	-	1	2	-
2	2	-	1	-	-	-	1	-
-	-	1	-	-	-	-	-	-
1	-	-	-	-	-	-	-	-
-	-	-	-	-	-	-	-	-
-	-	-	-	-	-	1	1	-
-	1	-	-	-	-	-	1	-
10	8	1	8	-	-	-	4	-

## ЧИСЛО ОБЪЕКТОВ ПЕРЕПИСИ

**Удельный вес сельскохозяйственных организаций,  
деятельности**  
(в процентах от общего числа сельскохозяйственных организаций,

	Выращивание зерновых, технических и прочих сельскохозяйственных культур	Овощеводство, декоративное садоводство и производство продукции питомников	Выращивание фруктов, орехов, культур для производства напитков и пряностей	Выращивание грибов	Разведение крупного рогатого скота	Разведение овец, коз, лошадей, ослов, мулов и лошаков
<b>Омская область</b>	<b>84,0</b>	<b>11,9</b>	<b>1,3</b>	<b>0,4</b>	<b>36,6</b>	<b>32,8</b>
Азовский немецкий национальный район	80,0	6,7	-	6,7	40,0	40,0
Большереченский	83,3	-	-	-	58,3	58,3
Большеуковский	100,0	-	-	-	100,0	100,0
Горьковский	87,5	6,3	-	-	31,3	31,3
Знаменский	100,0	-	-	-	80,0	80,0
Исилькульский	93,3	-	-	-	46,7	46,7
Калачинский	95,0	10,0	5,0	-	35,0	30,0
Колосовский	75,0	12,5	-	-	50,0	12,5
Кормиловский	77,8	5,6	-	-	22,2	16,7
Крутинский	83,3	-	-	-	50,0	33,3
Любинский	81,8	9,1	-	-	18,2	22,7
Марьяновский	92,3	-	-	-	46,2	38,5
Москаленский	94,4	-	-	-	22,2	22,2
Муромцевский	84,6	-	-	-	38,5	15,4
Называевский	100,0	-	-	-	50,0	50,0
Нижеомский	90,9	-	-	-	-	9,1
Нововаршавский	90,0	-	-	-	30,0	30,0
Одесский	100,0	-	-	-	16,7	16,7
Оконешниковский	90,9	-	-	-	54,5	54,5
Омский	65,6	47,5	1,6	1,6	6,6	3,3
Павлоградский	100,0	-	6,7	-	40,0	40,0
Полтавский	92,9	-	-	-	57,1	42,9
Русско-Полянский	100,0	-	-	-	33,3	33,3
Саргатский	100,0	36,4	-	-	36,4	36,4
Седельниковский	100,0	-	-	-	80,0	80,0
Таврический	91,3	13,0	4,3	-	39,1	34,8
Тарский	93,3	6,7	-	-	80,0	66,7
Тевризский	50,0	-	-	-	100,0	-
Тюкалинский	100,0	-	-	-	54,5	45,5
Усть-Ишимский	100,0	-	-	-	100,0	50,0
Черлакский	88,2	11,8	5,9	-	41,2	41,2
Шербакульский	94,4	-	5,6	-	50,0	38,9
город Омск	9,5	42,9	-	-	33,3	47,6

**ЧИСЛО ОБЪЕКТОВ ПЕРЕПИСИ**

**осуществлявших различные виды сельскохозяйственной  
в I полугодии 2016 года**

осуществлявших сельскохозяйственную деятельность в I полугодии 2016 года)

Разведе- ние свиной	Разведе- ние сель- скохо- зяй- ственной птицы	Разведе- ние пчел	Разведе- ние кро- ликов и пушных зверей в условиях фермы	Разведе- ние вод- ных пре- смыкаю- щихся и лягушек в водое- мах	Разведе- ние кали- фор- нийских (дожде- вых) червей	Разведе- ние про- чих жи- вот- ных	Предо- ставление услуг в об- ласти рас- тениевод- ства и де- коративно- го садо- водства	Предо- ставление услуг в области животно- водства, кроме ветеринар- ных услуг
<b>5,3</b>	<b>5,5</b>	<b>1,9</b>	<b>2,1</b>	<b>0,4</b>	<b>0,2</b>	<b>0,6</b>	<b>4,3</b>	<b>1,1</b>
-	13,3	-	-	-	-	-	-	-
-	-	-	-	-	-	-	8,3	-
-	-	-	-	-	-	-	-	-
6,3	-	-	-	-	-	-	6,3	-
-	-	-	-	-	-	-	-	-
6,7	13,3	13,3	6,7	-	-	-	-	-
5,0	15,0	-	-	-	-	-	-	-
-	-	-	-	-	-	-	-	-
5,6	5,6	-	-	-	-	-	-	5,6
16,7	-	-	-	-	-	-	-	-
-	9,1	-	-	-	-	4,5	9,1	-
-	-	15,4	-	-	-	-	7,7	7,7
-	-	-	-	-	-	-	5,6	-
-	-	7,7	-	-	-	-	-	-
-	-	-	-	-	-	-	-	25,0
-	-	-	-	-	-	-	-	-
-	-	-	-	-	-	-	10,0	-
-	-	8,3	-	-	-	-	-	-
9,1	-	-	-	9,1	-	-	-	-
6,6	8,2	-	-	1,6	1,6	-	6,6	3,3
-	-	-	-	-	-	-	-	-
7,1	-	7,1	-	-	-	-	-	-
-	-	-	-	-	-	-	-	-
-	-	-	-	-	-	-	-	-
-	-	-	-	-	-	-	-	-
4,3	-	-	-	-	-	4,3	8,7	-
13,3	13,3	-	6,7	-	-	-	6,7	-
-	-	50,0	-	-	-	-	-	-
9,1	-	-	-	-	-	-	-	-
-	-	-	-	-	-	-	-	-
-	-	-	-	-	-	5,9	5,9	-
-	5,6	-	-	-	-	-	5,6	-
47,6	38,1	4,8	38,1	-	-	-	19,0	-

**Число крестьянских (фермерских) хозяйств и индивидуальных  
сельскохозяйственной деятельности  
(единиц)**

	Всего	в том числе по видам				
		выращива- ние зерно- вых, тех- нических и прочих сельского- хозяйствен- ных культур	овощевод- ство, деко- ративное садовод- ство и производ- ство продукции питомни- ков	выращива- ние фрук- тов, оре- хов, куль- тур для производ- ства напитков и пряностей	выращи- вание грибов	разве- дение крупно- го рогатого скота
<b>Омская область</b>	<b>1789</b>	<b>1548</b>	<b>40</b>	<b>3</b>	<b>3</b>	<b>385</b>
Азовский немецкий национальный район	46	39	-	-	-	5
Большереченский	39	27	-	-	-	17
Большеуковский	18	12	-	-	-	15
Горьковский	34	29	-	-	-	14
Знаменский	27	25	2	1	-	22
Исилькульский	67	59	2	-	-	7
Калачинский	173	161	-	-	-	15
Колосовский	32	25	-	-	-	16
Кормиловский	55	52	2	-	-	4
Крутинский	29	22	-	-	-	14
Любинский	47	38	-	-	1	9
Марьяновский	36	32	1	-	-	3
Москаленский	75	67	-	-	-	12
Муромцевский	28	-	-	-	-	9
Называевский	33	14	-	-	-	17
Нижнеомский	51	44	-	-	-	16
Нововаршавский	58	57	-	-	-	16
Одесский	85	78	-	-	-	10
Оконешниковский	118	116	-	-	-	6
Омский	99	74	22	-	1	22
Павлоградский	46	45	-	-	-	2
Полтавский	65	55	-	-	-	12
Русско-Полянский	77	68	-	-	-	13
Саргатский	39	33	1	-	-	15
Седельниковский	2	2	-	-	-	-
Таврический	79	69	-	-	1	16
Тарский	32	22	-	-	-	15
Тевризский	19	14	-	-	-	10
Тюкалинский	48	44	-	-	-	25
Усть-Ишимский	3	1	-	-	-	2
Черлакский	81	72	5	-	-	11
Шербакульский	140	131	1	2	-	14
город Омск	8	-	4	-	-	1

**ЧИСЛО ОБЪЕКТОВ ПЕРЕПИСИ**

**предпринимателей, осуществлявших различные виды  
в I полугодии 2016 года**

деятельности:							
разведение овец, коз, лошадей, ослов, мулов и лошаков	разведение свиней	разведение сельскохозяйственной птицы	разведение пчел	разведение кроликов и пушных зверей в условиях фермы	разведение прочих животных	предоставление услуг в области растениеводства и декоративного садоводства	предоставление услуг в области животноводства, кроме ветеринарных услуг
<b>303</b>	<b>142</b>	<b>137</b>	<b>28</b>	<b>23</b>	<b>1</b>	<b>19</b>	<b>4</b>
3	4	2	1	-	-	1	-
16	6	1	-	-	-	1	1
12	13	7	1	1	-	-	-
9	7	8	-	3	-	-	-
12	6	1	-	-	-	-	-
4	2	2	-	-	-	-	-
11	9	6	1	1	-	-	-
10	-	1	-	-	-	-	1
4	2	6	1	2	-	-	-
11	7	6	3	1	-	-	-
9	2	3	-	2	-	-	-
3	1	4	1	-	-	-	-
9	2	3	-	-	-	-	-
10	2	-	-	1	-	3	-
11	1	2	-	-	-	-	-
13	10	2	2	-	-	-	-
14	3	9	1	-	-	-	-
7	2	2	-	-	-	-	-
5	3	1	-	-	-	3	-
17	7	9	5	-	1	1	-
1	1	1	-	-	-	1	-
10	6	6	-	1	-	-	-
9	6	3	1	2	-	-	-
16	7	11	3	-	-	-	1
-	-	-	-	-	-	-	-
8	7	9	2	4	-	-	1
15	7	10	2	2	-	1	-
9	6	5	-	-	-	-	-
21	5	7	1	2	-	-	-
1	-	1	-	-	-	-	-
8	-	2	1	1	-	2	-
15	8	7	-	-	-	2	-
-	-	-	2	-	-	4	-

**Удельный вес крестьянских (фермерских) хозяйств и индивидуальных сельскохозяйственной деятельности**  
(в процентах от общего числа крестьянских (фермерских) хозяйств и сельскохозяйственную деятельность)

	Выращивание зерновых, технических и прочих сельскохозяйственных культур	Овощеводство, декоративное садоводство и производство продукции питомников	Выращивание фруктов, орехов, культур для производства напитков и пряностей	Выращивание грибов	Разведение крупного рогатого скота	Разведение овец, коз, лошадей, ослов, мулов и лошаков
<b>Омская область</b>	<b>86,5</b>	<b>2,2</b>	<b>0,2</b>	<b>0,2</b>	<b>21,5</b>	<b>16,9</b>
Азовский немецкий национальный район	84,8	-	-	-	10,9	6,5
Большереченский	69,2	-	-	-	43,6	41,0
Большеуковский	66,7	-	-	-	83,3	66,7
Горьковский	85,3	-	-	-	41,2	26,5
Знаменский	92,6	7,4	3,7	-	81,5	44,4
Исилькульский	88,1	3,0	-	-	10,4	6,0
Калачинский	93,1	-	-	-	8,7	6,4
Колосовский	78,1	-	-	-	50,0	31,3
Кормиловский	94,5	3,6	-	-	7,3	7,3
Крутинский	75,9	-	-	-	48,3	37,9
Любинский	80,9	-	-	2,1	19,1	19,1
Марьяновский	88,9	2,8	-	-	8,3	8,3
Москаленский	89,3	-	-	-	16,0	12,0
Муромцевский	-	-	-	-	32,1	35,7
Называевский	42,4	-	-	-	51,5	33,3
Нижнеомский	86,3	-	-	-	31,4	25,5
Нововаршавский	98,3	-	-	-	27,6	24,1
Одесский	91,8	-	-	-	11,8	8,2
Оконешниковский	98,3	-	-	-	5,1	4,2
Омский	74,7	22,2	-	1,0	22,2	17,2
Павлоградский	97,8	-	-	-	4,3	2,2
Полтавский	84,6	-	-	-	18,5	15,4
Русско-Полянский	88,3	-	-	-	16,9	11,7
Саргатский	84,6	2,6	-	-	38,5	41,0
Седельниковский	100,0	-	-	-	-	-
Таврический	87,3	-	-	1,3	20,3	10,1
Тарский	68,8	-	-	-	46,9	46,9
Тевризский	73,7	-	-	-	52,6	47,4
Тюкалинский	91,7	-	-	-	52,1	43,8
Усть-Ишимский	33,3	-	-	-	66,7	33,3
Черлакский	88,9	6,2	-	-	13,6	9,9
Шербакульский	93,6	0,7	1,4	-	10,0	10,7
город Омск	-	50,0	-	-	12,5	-

**ЧИСЛО ОБЪЕКТОВ ПЕРЕПИСИ**

**предпринимателей, осуществлявших различные виды  
в I полугодии 2016 года**  
индивидуальных предпринимателей, осуществлявших  
в I полугодии 2016 года)

Разведе- ние свиней	Разведе- ние сель- скохозяй- ственной птицы	Разведе- ние пчел	Разведение кроликов и пушных зверей в условиях фермы	Разведение прочих животных	Предоставле- ние услуг в области растениевод- ства и декора- тивного садоводства	Предоставле- ние услуг в области животновод- ства, кроме ветеринарных услуг
<b>7,9</b>	<b>7,7</b>	<b>1,6</b>	<b>1,3</b>	<b>0,1</b>	<b>1,1</b>	<b>0,2</b>
8,7	4,3	2,2	-	-	2,2	-
15,4	2,6	-	-	-	2,6	2,6
72,2	38,9	5,6	5,6	-	-	-
20,6	23,5	-	8,8	-	-	-
22,2	3,7	-	-	-	-	-
3,0	3,0	-	-	-	-	-
5,2	3,5	0,6	0,6	-	-	-
-	3,1	-	-	-	-	3,1
3,6	10,9	1,8	3,6	-	-	-
24,1	20,7	10,3	3,4	-	-	-
4,3	6,4	-	4,3	-	-	-
2,8	11,1	2,8	-	-	-	-
2,7	4,0	-	-	-	-	-
7,1	-	-	3,6	-	10,7	--
3,0	6,1	-	-	-	-	-
19,6	3,9	3,9	-	-	-	-
5,2	15,5	1,7	-	-	-	-
2,4	2,4	-	-	-	-	-
2,5	0,8	-	-	-	2,5	-
7,1	9,1	5,1	-	1,0	1,0	-
2,2	2,2	-	-	-	2,2	-
9,2	9,2	-	1,5	-	-	-
7,8	3,9	1,3	2,6	-	-	-
17,9	28,2	7,7	-	-	-	2,6
-	-	-	-	-	-	-
8,9	11,4	2,5	5,1	-	-	1,3
21,9	31,3	6,3	6,3	-	3,1	-
31,6	26,3	-	-	-	-	-
10,4	14,6	2,1	4,2	-	-	-
-	33,3	-	-	-	-	-
-	2,5	1,2	1,2	-	2,5	-
5,7	5,0	-	-	-	1,4	-
-	-	25,0	-	-	50,0	-

**Число сельскохозяйственных организаций, крестьянских (фермерских)  
различные виды несельскохозяйственной  
(единиц)**

	Сельскохозяйственные организации	в том числе по видам деятельности:
		другие виды несельскохозяйственной деятельности
<b>Омская область</b>	<b>35</b>	<b>35</b>
Азовский немецкий национальный район	1	1
Большереченский	1	1
Большеуковский	-	-
Горьковский	-	-
Знаменский	1	1
Исилькульский	1	1
Калачинский	-	-
Колосовский	1	1
Кормиловский	1	1
Крутинский	2	2
Любинский	-	-
Марьяновский	3	3
Москаленский	1	1
Муромцевский	1	1
Называевский	-	-
Нижнеомский	-	-
Нововаршавский	1	1
Одесский	-	-
Оконешниковский	-	-
Омский	5	5
Павлоградский	1	1
Полтавский	2	2
Русско-Полянский	2	2
Саргатский	-	-
Седельниковский	-	-
Таврический	4	4
Тарский	1	1
Тевризский	-	-
Тюкалинский	1	1
Усть-Ишимский	2	2
Черлакский	1	1
Шербакульский	1	1
город Омск	1	1



## ЧИСЛО ОБЪЕКТОВ ПЕРЕПИСИ

### хозяйств и индивидуальных предпринимателей, осуществлявших деятельности в I полугодии 2016 года

Крестьянские (фермерские) хозяйства и индивидуальные предприниматели	в том числе по видам деятельности:		
	воспроизводство рыбы и водных биоресурсов	предоставление туристических и экскурсионных услуг	другие виды несель- скохозяйственной деятельности
<b>40</b>	<b>3</b>	<b>1</b>	<b>36</b>
2	-	-	2
-	-	-	-
1	-	-	1
-	-	-	-
2	-	-	2
2	-	-	2
1	1	-	-
1	-	-	1
6	-	-	6
-	-	-	-
-	-	-	-
-	-	-	-
7	-	-	7
-	-	-	-
3	-	-	3
1	-	-	1
-	-	-	-
1	-	-	1
3	-	1	2
-	-	-	-
1	1	-	-
-	-	-	-
1	-	-	1
-	-	-	-
1	-	-	1
1	1	-	-
1	-	-	1
5	-	-	5
-	-	-	-
-	-	-	-
-	-	-	-

## ЧИСЛО ОБЪЕКТОВ ПЕРЕПИСИ

### Число личных подсобных и других (на 1 июля 2016 года;

	Личные подсобные и другие индивидуальные хозяйства граждан		
	всего	в том числе хозяйства	
		личные подсобные	граждан, имеющих земельные участки для индивидуального жилищного строительства <sup>1)</sup>
<b>Омская область</b>	<b>333352</b>	<b>277345</b>	<b>56007</b>
Азовский немецкий национальный район	7796	7734	62
Большереченский	11340	10211	1129
Большеуковский	3898	3758	140
Горьковский	8682	8643	39
Знаменский	5449	5449	-
Исилькульский	14994	14110	884
Калачинский	14101	12450	1651
Колосовский	5766	5766	-
Кормиловский	8074	7908	166
Крутинский	7303	4650	2653
Любинский	13649	13324	325
Марьяновский	8301	8189	112
Москаленский	9398	8621	777
Муромцевский	11125	11125	-
Называевский	10294	10237	57
Нижнеомский	6386	6369	17
Нововаршавский	7076	7026	50
Одесский	5544	5480	64
Оконешниковский	7079	7060	19
Омский	26931	17458	9473
Павлоградский	7066	7031	35
Полтавский	8308	8304	4
Русско-Полянский	7736	7684	52
Саргатский	8338	7933	405
Седельниковский	4858	4784	74
Таврический	11872	11497	375
Тарский	15677	15406	271
Тевризский	6421	6359	62
Тюкалинский	10810	7298	3512
Усть-Ишимский	6060	6060	-
Черлакский	11998	11901	97
Шербакульский	7520	7520	-
город Омск	33502	-	33502

<sup>1)</sup> Хозяйства граждан, имеющих земельные участки с площадью 4 и более соток и занимающихся сельскохозяйственным производством.

## ЧИСЛО ОБЪЕКТОВ ПЕРЕПИСИ

### индивидуальных хозяйств граждан единиц)

В том числе:					
хозяйства граждан в сельских поселениях			хозяйства граждан в городах и городских поселениях		
всего	из них хозяйства		всего	из них хозяйства	
	личные подсобные	граждан, имеющих земельные участки для индивидуального жилищного строительства <sup>1)</sup>		личные подсобные	граждан, имеющих земельные участки для индивидуального жилищного строительства <sup>1)</sup>
<b>218603</b>	<b>208307</b>	<b>10296</b>	<b>114749</b>	<b>69038</b>	<b>45711</b>
7796	7734	62	-	-	-
8055	7996	59	3285	2215	1070
3898	3758	140	-	-	-
6828	6814	14	1854	1829	25
5449	5449	-	-	-	-
6986	6908	78	8008	7202	806
8271	8271	-	5830	4179	1651
5766	5766	-	-	-	-
5531	5482	49	2543	2426	117
4412	4412	-	2891	238	2653
8708	8648	60	4941	4676	265
6033	6027	6	2268	2162	106
6883	6755	128	2515	1866	649
6754	6754	-	4371	4371	-
5817	5795	22	4477	4442	35
6386	6369	17	-	-	-
4765	4765	-	2311	2261	50
5544	5480	64	-	-	-
4796	4787	9	2283	2273	10
26636	17266	9370	295	192	103
4724	4701	23	2342	2330	12
5902	5902	-	2406	2402	4
5589	5589	-	2147	2095	52
5401	5312	89	2937	2621	316
4858	4784	74	-	-	-
8295	8295	-	3577	3202	375
8218	8191	27	7459	7215	244
3635	3635	-	2786	2724	62
7292	7292	-	3518	6	3512
6060	6060	-	-	-	-
7962	7957	5	4036	3944	92
5353	5353	-	2167	2167	-
-	-	-	33502	-	33502

## ЧИСЛО ОБЪЕКТОВ ПЕРЕПИСИ

**Число личных подсобных и других индивидуальных хозяйств граждан,  
(на 1 июля 2016 года;**

	Личные подсобные и другие индивидуальные хозяйства граждан		
	всего	в том числе хозяйства	
		личные подсобные	граждан, имеющих земельные участки для индивидуального жилищного строительства <sup>1)</sup>
<b>Омская область</b>	<b>267467</b>	<b>217893</b>	<b>49574</b>
Азовский немецкий национальный район	6599	6537	62
Большереченский	9117	8021	1096
Большеуковский	2954	2815	139
Горьковский	6744	6711	33
Знаменский	4268	4268	-
Исилькульский	11799	10950	849
Калачинский	11672	10296	1376
Колосовский	4429	4429	-
Кормиловский	6841	6686	155
Крутинский	5948	3351	2597
Любинский	11451	11126	325
Марьяновский	6840	6804	36
Москаленский	7917	7143	774
Муромцевский	7607	7607	-
Называевский	6602	6548	54
Нижнеомский	5402	5387	15
Нововаршавский	5854	5804	50
Одесский	4714	4650	64
Оконешниковский	4491	4474	17
Омский	23660	15257	8403
Павлоградский	5678	5646	32
Полтавский	6772	6768	4
Русско-Полянский	5562	5510	52
Саргатский	6681	6303	378
Седельниковский	3687	3619	68
Таврический	9784	9414	370
Тарский	12871	12621	250
Тевризский	4997	4935	62
Тюкалинский	8091	4814	3277
Усть-Ишимский	4079	4079	-
Черлакский	9078	8992	86
Шербакульский	6328	6328	-
город Омск	28950	-	28950

<sup>1)</sup> Хозяйства граждан, имеющих земельные участки с площадью 4 и более соток и занимающихся сельскохозяйственным производством.

## ЧИСЛО ОБЪЕКТОВ ПЕРЕПИСИ

производивших сельскохозяйственную продукцию в I полугодии 2016 года (единиц)

В том числе:					
хозяйства граждан в сельских поселениях			хозяйства граждан в городах и городских поселениях		
всего	из них хозяйства		всего	из них хозяйства	
	личные подсобные	граждан, имеющих земельные участки для индивидуального жилищного строительства <sup>1)</sup>		личные подсобные	граждан, имеющих земельные участки для индивидуального жилищного строительства <sup>1)</sup>
<b>168541</b>	<b>159332</b>	<b>9209</b>	<b>98926</b>	<b>58561</b>	<b>40365</b>
6599	6537	62	-	-	-
6007	5948	59	3110	2073	1037
2954	2815	139	-	-	-
5133	5119	14	1611	1592	19
4268	4268	-	-	-	-
5657	5579	78	6142	5371	771
6415	6415	-	5257	3881	1376
4429	4429	-	-	-	-
4505	4462	43	2336	2224	112
3222	3222	-	2726	129	2597
7086	7026	60	4365	4100	265
4979	4979	-	1861	1825	36
5602	5476	126	2315	1667	648
4342	4342	-	3265	3265	-
3527	3508	19	3075	3040	35
5402	5387	15	-	-	-
3694	3694	-	2160	2110	50
4714	4650	64	-	-	-
2657	2650	7	1834	1824	10
23426	15098	8328	234	159	75
3575	3555	20	2103	2091	12
4510	4510	-	2262	2258	4
3762	3762	-	1800	1748	52
4010	3923	87	2671	2380	291
3687	3619	68	-	-	-
6617	6617	-	3167	2797	370
5992	5976	16	6879	6645	234
2514	2514	-	2483	2421	62
4808	4808	-	3283	6	3277
4079	4079	-	-	-	-
6102	6098	4	2976	2894	82
4267	4267	-	2061	2061	-
-	-	-	28950	-	28950

**Удельный вес личных подсобных и других индивидуальных хозяйств  
в I полугодии**  
(в процентах от общего числа хозяйств)

	Личные подсобные и другие индивидуальные хозяйства граждан		
	всего	в том числе хозяйства	
		личные подсобные	граждан, имеющих земельные участки для индивидуального жилищного строительства <sup>1)</sup>
<b>Омская область</b>	<b>80,2</b>	<b>78,6</b>	<b>88,5</b>
Азовский немецкий национальный район	84,6	84,5	100,0
Большереченский	80,4	78,6	97,1
Большеуковский	75,8	74,9	99,3
Горьковский	77,7	77,6	84,6
Знаменский	78,3	78,3	-
Исилькульский	78,7	77,6	96,0
Калачинский	82,8	82,7	83,3
Колосовский	76,8	76,8	-
Кормиловский	84,7	84,5	93,4
Крутинский	81,4	72,1	97,9
Любинский	83,9	83,5	100,0
Марьяновский	82,4	83,1	32,1
Москаленский	84,2	82,9	99,6
Муромцевский	68,4	68,4	-
Называевский	64,1	64,0	94,7
Нижнеомский	84,6	84,6	88,2
Нововаршавский	82,7	82,6	100,0
Одесский	85,0	84,9	100,0
Оконешниковский	63,4	63,4	89,5
Омский	87,9	87,4	88,7
Павлоградский	80,4	80,3	91,4
Полтавский	81,5	81,5	100,0
Русско-Полянский	71,9	71,7	100,0
Саргатский	80,1	79,5	93,3
Седельниковский	75,9	75,6	91,9
Таврический	82,4	81,9	98,7
Тарский	82,1	81,9	92,3
Тевризский	77,8	77,6	100,0
Тюкалинский	74,8	66,0	93,3
Усть-Ишимский	67,3	67,3	-
Черлакский	75,7	75,6	88,7
Шербакульский	84,1	84,1	-
город Омск	86,4	-	86,4

<sup>1)</sup> Хозяйства граждан, имеющих земельные участки с площадью 4 и более соток и занимающихся сельскохозяйственным производством.

**граждан, производивших сельскохозяйственную продукцию  
2016 года  
соответствующей категории)**

в том числе:					
хозяйства граждан в сельских поселениях			хозяйства граждан в городах и городских поселениях		
всего	из них хозяйства		всего	из них хозяйства	
	личные подсобные	граждан, имеющих земельные участки для индивидуального жилищного строительства <sup>1)</sup>		личные подсобные	граждан, имеющих земельные участки для индивидуального жилищного строительства <sup>1)</sup>
<b>77,1</b>	<b>76,5</b>	<b>89,4</b>	<b>86,2</b>	<b>84,8</b>	<b>88,3</b>
84,6	84,5	100,0	-	-	-
74,6	74,4	100,0	94,7	93,6	96,9
75,8	74,9	99,3	-	-	-
75,2	75,1	100,0	86,9	87,0	76,0
78,3	78,3	-	-	-	-
81,0	80,8	100,0	76,7	74,6	95,7
77,6	77,6	-	90,2	92,9	83,3
76,8	76,8	-	-	-	-
81,5	81,4	87,8	91,9	91,7	95,7
73,0	73,0	-	94,3	54,2	97,9
81,4	81,2	100,0	88,3	87,7	100,0
82,5	82,6	-	82,1	84,4	34,0
81,4	81,1	98,4	92,0	89,3	99,8
64,3	64,3	-	74,7	74,7	-
60,6	60,5	86,4	68,7	68,4	100,0
84,6	84,6	88,2	-	-	-
77,5	77,5	-	93,5	93,3	100,0
85,0	84,9	100,0	-	-	-
55,4	55,4	77,8	80,3	80,2	100,0
87,9	87,4	88,9	79,3	82,8	72,8
75,7	75,6	87,0	89,8	89,7	100,0
76,4	76,4	-	94,0	94,0	100,0
67,3	67,3	-	83,8	83,4	100,0
74,2	73,9	97,8	90,9	90,8	92,1
75,9	75,6	91,9	-	-	-
79,8	79,8	-	88,5	87,4	98,7
72,9	73,0	59,3	92,2	92,1	95,9
69,2	69,2	-	89,1	88,9	100,0
65,9	65,9	-	93,3	100,0	93,3
67,3	67,3	-	-	-	-
76,6	76,6	80,0	73,7	73,4	89,1
79,7	79,7	-	95,1	95,1	-
-	-	-	86,4	-	86,4

**ЧИСЛО ОБЪЕКТОВ ПЕРЕПИСИ**

**Число личных подсобных и других индивидуальных хозяйств граждан**  
(на 1 июля 2016 года; в процентах)

	Личные подсобные и другие индивидуальные хозяйства граждан		
	всего	в том числе хозяйства граждан в	
		сельских поселениях	городских округах и городских поселениях
<b>Омская область</b>	<b>48563</b>	<b>41669</b>	<b>6894</b>
Азовский немецкий национальный район	776	776	-
Большереченский	1933	1875	58
Большеуковский	905	905	-
Горьковский	1690	1482	208
Знаменский	871	871	-
Исилькульский	2833	1259	1574
Калачинский	1686	1492	194
Колосовский	1144	1144	-
Кормиловский	1012	879	133
Крутинский	1207	1112	95
Любинский	1992	1421	571
Марьяновский	431	374	57
Москаленский	1155	992	163
Муромцевский	2943	2226	717
Называевский	3006	2116	890
Нижнеомский	896	896	-
Нововаршавский	1050	959	91
Одесский	805	805	-
Оконешниковский	2023	1917	106
Омский	990	989	1
Павлоградский	1133	971	162
Полтавский	1322	1280	42
Русско-Полянский	2165	1823	342
Саргатский	1535	1314	221
Седельниковский	1003	1003	-
Таврический	1758	1496	262
Тарский	2156	1868	288
Тевризский	1204	971	233
Тюкалинский	2242	2242	-
Усть-Ишимский	1769	1769	-
Черлакский	1882	1436	446
Шербакульский	1046	1006	40
город Омск	-	-	-



## ЧИСЛО ОБЪЕКТОВ ПЕРЕПИСИ

с заброшенными земельными участками (пустующими домами)  
от общего числа хозяйств соответствующей категории)

в процентах от общего числа хозяйств, соответствующей категории:		
всего	хозяйства граждан в сельских поселениях	хозяйства граждан в городских округах и городских поселениях
<b>14,6</b>	<b>19,1</b>	<b>6,0</b>
10,0	10,0	-
17,0	23,3	1,8
23,2	23,2	-
19,5	21,7	11,2
16,0	16,0	-
18,9	18,0	19,7
12,0	18,0	3,3
19,8	19,8	-
12,5	15,9	5,2
16,5	25,2	3,3
14,6	16,3	11,6
5,2	6,2	2,5
12,3	14,4	6,5
26,5	33,0	16,4
29,2	36,4	19,9
14,0	14,0	-
14,8	20,1	3,9
14,5	14,5	-
28,6	40,0	4,6
3,7	3,7	0,3
16,0	20,6	6,9
15,9	21,7	1,7
28,0	32,6	15,9
18,4	24,3	7,5
20,6	20,6	-
14,8	18,0	7,3
13,8	22,7	3,9
18,8	26,7	8,4
20,7	30,7	-
29,2	29,2	-
15,7	18,0	11,1
13,9	18,8	1,8
-	-	-

**Распределение личных подсобных и других индивидуальных хозяйств  
(на 1 июля 2016 года;**

	Распределение личных подсобных и других индивидуальных хозяйств граждан по цели производства		
	самообеспечение продовольствием	дополнительный источник денежных средств	основной источник денежных средств
<b>Омская область</b>	<b>266727</b>	<b>37917</b>	<b>717</b>
Азовский немецкий национальный район	6583	604	11
Большереченский	9111	2525	27
Большеуковский	2952	94	1
Горьковский	6622	724	18
Знаменский	4267	499	3
Исилькульский	11790	2777	28
Калачинский	11662	2257	50
Колосовский	4428	649	4
Кормиловский	6814	1078	21
Крутинский	5942	2172	23
Любинский	11428	1482	18
Марьяновский	6778	864	10
Москаленский	7851	3487	31
Муромцевский	7604	696	15
Называевский	6576	1162	50
Нижнеомский	5395	1744	25
Нововаршавский	5851	575	15
Одесский	4708	1505	104
Оконешниковский	4484	433	5
Омский	23512	1418	48
Павлоградский	5606	751	15
Полтавский	6738	1134	11
Русско-Полянский	5558	953	6
Саргатский	6672	1065	48
Седельниковский	3687	517	-
Таврический	9753	931	30
Тарский	12868	1139	1
Тевризский	4997	715	1
Тюкалинский	8087	1427	66
Усть-Ишимский	4074	723	2
Черлакский	9070	527	12
Шербакульский	6328	1167	18
город Омск	28931	123	-

**граждан по цели производства сельскохозяйственной продукции  
единиц)**

в процентах от общего числа хозяйств, производивших сельскохозяйственную продукцию в I полугодии 2016 года		
самообеспечение продовольствием	дополнительный источник денежных средств	основной источник денежных средств
<b>99,7</b>	<b>14,2</b>	<b>0,3</b>
99,8	9,2	0,2
99,9	27,7	0,3
99,9	3,2	0,0
98,2	10,7	0,3
100,0	11,7	0,1
99,9	23,5	0,2
99,9	19,3	0,4
100,0	14,7	0,1
99,6	15,8	0,3
99,9	36,5	0,4
99,8	12,9	0,2
99,1	12,6	0,1
99,2	44,0	0,4
100,0	9,1	0,2
99,6	17,6	0,8
99,9	32,3	0,5
99,9	9,8	0,3
99,9	31,9	2,2
99,8	9,6	0,1
99,4	6,0	0,2
98,7	13,2	0,3
99,5	16,7	0,2
99,9	17,1	0,1
99,9	15,9	0,7
100,0	14,0	-
99,7	9,5	0,3
100,0	8,8	0,0
100,0	14,3	0,0
100,0	17,6	0,8
99,9	17,7	0,0
99,9	5,8	0,1
100,0	18,4	0,3
99,9	0,4	-

**Число некоммерческих объединений граждан  
(на 1 июля 2016 года; единиц)**

	Некоммерческие объединения граждан	в том числе:		
		садоводческие	огород- нические	дачные
<b>Омская область</b>	<b>496</b>	<b>475</b>	<b>12</b>	<b>9</b>
Азовский немецкий национальный район	11	11	-	-
Большереченский	3	3	-	-
Большеуковский	-	-	-	-
Горьковский	-	-	-	-
Знаменский	-	-	-	-
Исилькульский	2	2	-	-
Калачинский	13	10	3	-
Колосовский	1	1	-	-
Кормиловский	13	13	-	-
Крутинский	-	-	-	-
Любинский	33	33	-	-
Марьяновский	5	5	-	-
Москаленский	8	3	5	-
Муромцевский	1	1	-	-
Называевский	2	2	-	-
Нижнеомский	2	2	-	-
Нововаршавский	2	2	-	-
Одесский	-	-	-	-
Оконешниковский	1	1	-	-
Омский	124	116	1	7
Павлоградский	1	1	-	-
Полтавский	5	5	-	-
Русско-Полянский	1	1	-	-
Саргатский	1	1	-	-
Седельниковский	-	-	-	-
Таврический	21	21	-	-
Тарский	6	3	3	-
Тевризский	2	2	-	-
Тюкалинский	-	-	-	-
Усть-Ишимский	-	-	-	-
Черлакский	1	1	-	-
Шербакульский	1	1	-	-
город Омск	236	234	-	2

**Число некоммерческих объединений граждан, осуществляющих  
сельскохозяйственную деятельность в I полугодии 2016 года  
(единиц)**

	Неком- мерче- ские объеди- нения граждан	в том числе:			в процентах от общего числа не- коммерческих объединений граждан соответствующего вида			
		садо- водче- ские	огород- ниче- ские	дач- ные	неком- мерческие объеди- нения граждан	в том числе:		
						садовод- ческие	ого- родни- ческие	дач- ные
<b>Омская область</b>	<b>489</b>	<b>468</b>	<b>12</b>	<b>9</b>	<b>98,6</b>	<b>98,5</b>	<b>100,0</b>	<b>100,0</b>
Азовский немецкий национальный район	9	9	-	-	81,8	81,8	-	-
Большереченский	3	3	-	-	100,0	100,0	-	-
Большеуковский	-	-	-	-	-	-	-	-
Горьковский	-	-	-	-	-	-	-	-
Знаменский	-	-	-	-	-	-	-	-
Исилькульский	2	2	-	-	100,0	100,0	-	-
Калачинский	13	10	3	-	100,0	100,0	100,0	-
Колосовский	1	1	-	-	100,0	100,0	-	-
Кормиловский	11	11	-	-	84,6	84,6	-	-
Крутинский	-	-	-	-	-	-	-	-
Любинский	33	33	-	-	100,0	100,0	-	-
Марьяновский	5	5	-	-	100,0	100,0	-	-
Москаленский	8	3	5	-	100,0	100,0	100,0	-
Муромцевский	1	1	-	-	100,0	100,0	-	-
Называевский	2	2	-	-	100,0	100,0	-	-
Нижнеомский	2	2	-	-	100,0	100,0	-	-
Нововаршавский	2	2	-	-	100,0	100,0	-	-
Одесский	-	-	-	-	-	-	-	-
Оконешниковский	1	1	-	-	100,0	100,0	-	-
Омский	123	115	1	7	99,2	99,1	100,0	100,0
Павлоградский	1	1	-	-	100,0	100,0	-	-
Полтавский	5	5	-	-	100,0	100,0	-	-
Русско-Полянский	1	1	-	-	100,0	100,0	-	-
Саргатский	1	1	-	-	100,0	100,0	-	-
Седельниковский	-	-	-	-	-	-	-	-
Таврический	20	20	-	-	95,2	95,2	-	-
Тарский	6	3	3	-	100,0	100,0	100,0	-
Тевризский	2	2	-	-	100,0	100,0	-	-
Тюкалинский	-	-	-	-	-	-	-	-
Усть-Ишимский	-	-	-	-	-	-	-	-
Черлакский	1	1	-	-	100,0	100,0	-	-
Шербакульский	1	1	-	-	100,0	100,0	-	-
город Омск	235	233	-	2	99,6	99,6	-	100,0

**Количество земельных участков в  
(на 1 июля 2016 года;**

	Количество земельных участков в некоммерческих объединениях граждан				в том числе освоено			
	всего	в том числе:			всего	из них:		
		садо- водче- ские	ого- родни- ческие	дачные		садо- водче- ские	ого- родни- ческие	дачные
<b>Омская область</b>	<b>174695</b>	<b>173129</b>	<b>504</b>	<b>1062</b>	<b>141916</b>	<b>140677</b>	<b>488</b>	<b>751</b>
Азовский немецкий национальный район	7995	7995	-	-	4366	4366	-	-
Большереченский	903	903	-	-	903	903	-	-
Большеуковский	-	-	-	-	-	-	-	-
Горьковский	-	-	-	-	-	-	-	-
Знаменский	-	-	-	-	-	-	-	-
Исилькульский	709	709	-	-	709	709	-	-
Калачинский	1947	1679	268	-	1350	1082	268	-
Колосовский	139	139	-	-	139	139	-	-
Кормиловский	7624	7624	-	-	1913	1913	-	-
Крутинский	-	-	-	-	-	-	-	-
Любинский	10599	10599	-	-	7192	7192	-	-
Марьяновский	1705	1705	-	-	973	973	-	-
Москаленский	1133	940	193	-	683	490	193	-
Муромцевский	3	3	-	-	3	3	-	-
Называевский	601	601	-	-	601	601	-	-
Нижнеомский	182	182	-	-	182	182	-	-
Нововаршавский	953	953	-	-	492	492	-	-
Одесский	-	-	-	-	-	-	-	-
Оконешниковский	17	17	-	-	17	17	-	-
Омский	43001	42118	27	856	33602	32902	11	689
Павлоградский	31	31	-	-	31	31	-	-
Полтавский	666	666	-	-	666	666	-	-
Русско-Полянский	15	15	-	-	15	15	-	-
Саргатский	354	354	-	-	354	354	-	-
Седельниковский	-	-	-	-	-	-	-	-
Таврический	6903	6903	-	-	4334	4334	-	-
Тарский	702	686	16	-	544	528	16	-
Тевризский	14	14	-	-	14	14	-	-
Тюкалинский	-	-	-	-	-	-	-	-
Усть-Ишимский	-	-	-	-	-	-	-	-
Черлакский	159	159	-	-	159	159	-	-
Шербакульский	40	40	-	-	40	40	-	-
город Омск	88300	88094	-	206	82634	82572	-	62

**некоммерческих объединениях граждан  
единиц)**

в процентах от общего количества земельных участков в объединениях соответствующего вида				Количество земельных участков в среднем на одно объединение			
всего	в том числе:			всего	в том числе:		
	садовод- ческие	огород- нические	дачные		садовод- ческие	огород- нические	дачные
<b>81,2</b>	<b>81,3</b>	<b>96,8</b>	<b>70,7</b>	<b>352</b>	<b>364</b>	<b>42</b>	<b>118</b>
54,6	54,6	-	-	727	727	-	-
100,0	100,0	-	-	301	301	-	-
-	-	-	-	-	-	-	-
-	-	-	-	-	-	-	-
-	-	-	-	-	-	-	-
100,0	100,0	-	-	355	355	-	-
69,3	64,4	100,0	-	150	168	89	-
100,0	100,0	-	-	139	139	-	-
25,1	25,1	-	-	586	586	-	-
-	-	-	-	-	-	-	-
67,9	67,9	-	-	321	321	-	-
57,1	57,1	-	-	341	341	-	-
60,3	52,1	100,0	-	142	313	39	-
100,0	100,0	-	-	3	3	-	-
100,0	100,0	-	-	301	301	-	-
100,0	100,0	-	-	91	91	-	-
51,6	51,6	-	-	477	477	-	-
-	-	-	-	-	-	-	-
100,0	100,0	-	-	17	17	-	-
78,1	78,1	40,7	80,5	347	363	27	122
100,0	100,0	-	-	31	31	-	-
100,0	100,0	-	-	133	133	-	-
100,0	100,0	-	-	15	15	-	-
100,0	100,0	-	-	354	354	-	-
-	-	-	-	-	-	-	-
62,8	62,8	-	-	329	329	-	-
77,5	77,0	100,0	-	117	229	5	-
100,0	100,0	-	-	7	7	-	-
-	-	-	-	-	-	-	-
-	-	-	-	-	-	-	-
100,0	100,0	-	-	159	159	-	-
100,0	100,0	-	-	40	40	-	-
93,6	93,7	-	30,1	374	376	-	103

**Распределение сельскохозяйственных организаций  
по доле реализованной продукции в 2015 году  
(по всем каналам сбыта; единиц)**

	Число сельскохозяйственных организаций, реализовавших продукцию	в том числе их распределение по доле реализованной продукции (в процентах) от общего объема производства					
		до 11	11-25	26-50	51-75	76-90	свыше 90
<b>Зерно (злаковых и бобовых культур, включая кукурузу)</b>							
<b>Омская область</b>	<b>341</b>	<b>15</b>	<b>18</b>	<b>41</b>	<b>95</b>	<b>67</b>	<b>105</b>
Азовский немецкий национальный район	12	-	1	1	4	3	3
Большереченский	9	2	2	3	2	-	-
Большеуковский	3	1	1	1	-	-	-
Горьковский	9	-	-	-	2	2	5
Знаменский	5	1	1	1	1	-	1
Исилькульский	11	-	1	2	5	1	2
Калачинский	18	1	-	3	4	5	5
Колосовский	4	-	-	3	1	-	-
Кормиловский	14	-	2	1	4	4	3
Кругинский	5	-	-	1	3	1	-
Любинский	15	1	-	2	3	2	7
Марьяновский	11	1	-	-	3	3	4
Москаленский	14	1	-	1	4	-	8
Муромцевский	12	-	-	-	2	3	7
Называевский	4	-	2	-	-	1	1
Нижнеомский	9	-	-	-	2	2	5
Нововаршавский	8	-	-	1	2	4	1
Одесский	12	1	-	-	5	-	6
Оконешниковский	9	-	-	-	-	6	3
Омский	20	-	-	-	8	3	9
Павлоградский	15	-	-	2	4	6	3
Полтавский	11	-	-	-	4	3	4
Русско-Полянский	18	-	-	2	5	5	6
Саргатский	7	-	1	3	2	-	1
Седельниковский	10	1	1	3	2	2	1
Таврический	16	1	-	2	5	5	3
Тарский	11	-	3	2	4	2	-
Тевризский	1	1	-	-	-	-	-
Тюкалинский	10	1	1	2	1	2	3
Усть-Ишимский	2	1	1	-	-	-	-
Черлакский	17	1	1	3	7	2	3
Шербакульский	19	-	-	2	6	-	11
город Омск	-	-	-	-	-	-	-



	Число сельскохозяйственных организаций, реализовавших продукцию	в том числе их распределение по доле реализованной продукции (в процентах) от общего объема производства					
		до 11	11-25	26-50	51-75	76-90	свыше 90
<b>Скот и птица в живом весе</b>							
<b>Омская область</b>	<b>195</b>	<b>2</b>	<b>2</b>	<b>1</b>	<b>-</b>	<b>7</b>	<b>183</b>
Азовский немецкий национальный район	8	-	-	-	-	1	7
Большереченский	9	-	-	-	-	-	9
Большеуковский	3	-	-	-	-	-	3
Горьковский	5	-	-	-	-	-	5
Знаменский	5	-	-	-	-	-	5
Исилькульский	7	-	-	-	-	-	7
Калачинский	8	-	-	-	-	-	8
Колосовский	6	-	-	-	-	-	6
Кормиловский	7	-	-	-	-	-	7
Крутинский	2	-	-	-	-	-	2
Любинский	5	-	-	-	-	-	5
Марьяновский	7	-	-	-	-	1	6
Москаленский	4	-	-	-	-	-	4
Муромцевский	5	-	1	-	-	1	3
Называевский	2	-	-	-	-	-	2
Нижнеомский	1	-	-	1	-	-	-
Нововаршавский	3	-	-	-	-	-	3
Одесский	2	-	-	-	-	-	2
Оконешниковский	5	-	-	-	-	-	5
Омский	10	-	-	-	-	1	9
Павлоградский	6	-	-	-	-	-	6
Полтавский	9	1	1	-	-	-	7
Русско-Полянский	6	-	-	-	-	-	6
Саргатский	5	-	-	-	-	-	5
Седельниковский	8	-	-	-	-	-	8
Таврический	8	-	-	-	-	1	7
Тарский	13	1	-	-	-	1	11
Тевризский	1	-	-	-	-	-	1
Тюкалинский	6	-	-	-	-	-	6
Усть-Ишимский	2	-	-	-	-	-	2
Черлакский	8	-	-	-	-	-	8
Шербакульский	9	-	-	-	-	1	8
город Омск	10	-	-	-	-	-	10

**ЧИСЛО ОБЪЕКТОВ ПЕРЕПИСИ**

Продолжение

	Число сельскохозяйственных организаций, реализовавших продукцию	в том числе их распределение по доле реализованной продукции (в процентах) от общего объема производства					
		до 11	11-25	26-50	51-75	76-90	свыше 90
<b>Молоко всех видов</b>							
<b>Омская область</b>	<b>154</b>	<b>-</b>	<b>1</b>	<b>8</b>	<b>25</b>	<b>51</b>	<b>69</b>
Азовский немецкий национальный район	5	-	-	-	1	-	4
Большереченский	9	-	-	1	2	4	2
Большеуковский	-	-	-	-	-	-	-
Горьковский	5	-	-	-	1	2	2
Знаменский	-	-	-	-	-	-	-
Исилькульский	7	-	-	-	-	4	3
Калачинский	7	-	-	1	2	2	2
Колосовский	6	-	1	1	2	2	-
Кормиловский	5	-	-	-	-	4	1
Крутинский	2	-	-	-	-	-	2
Любинский	4	-	-	-	1	-	3
Марьяновский	4	-	-	-	-	2	2
Москаленский	4	-	-	-	-	2	2
Муромцевский	3	-	-	1	1	-	1
Называевский	1	-	-	-	1	-	-
Нижнеомский	-	-	-	-	-	-	-
Нововаршавский	2	-	-	-	-	2	-
Одесский	2	-	-	-	-	1	1
Оконешниковский	4	-	-	-	1	2	1
Омский	3	-	-	-	-	1	2
Павлоградский	6	-	-	-	1	2	3
Полтавский	8	-	-	-	1	4	3
Русско-Полянский	6	-	-	-	-	2	4
Саргатский	4	-	-	-	1	2	1
Седельниковский	6	-	-	1	2	3	-
Таврический	8	-	-	-	1	2	5
Тарский	11	-	-	1	2	3	5
Тевризский	2	-	-	-	-	-	2
Тюкалинский	5	-	-	1	2	1	1
Усть-Ишимский	2	-	-	1	1	-	-
Черлакский	8	-	-	-	1	2	5
Шербакульский	9	-	-	-	1	2	6
город Омск	6	-	-	-	-	-	6

**Распределение крестьянских (фермерских) хозяйств и индивидуальных предпринимателей по доле реализованной продукции в 2015 году  
(по всем каналам сбыта; единиц)**

	Число крестьянских (фермерских) хозяйств и индивидуальных предпринимателей, реализовавших продукцию	в том числе их распределение по доле реализованной продукции (в процентах) от общего объема производства					
		до 11	11-25	26-50	51-75	76-90	свыше 90
<b>Зерно (злаковых, бобовых культур, включая кукурузу)</b>							
<b>Омская область</b>	<b>1318</b>	<b>22</b>	<b>25</b>	<b>100</b>	<b>331</b>	<b>397</b>	<b>443</b>
Азовский немецкий национальный район	33	-	-	3	3	11	16
Большереченский	19	3	1	4	3	7	1
Большеуковский	3	-	-	-	-	2	1
Горьковский	26	-	-	3	11	7	5
Знаменский	17	5	5	3	3	1	-
Исилькульский	55	2	2	4	10	22	15
Калачинский	153	-	-	4	46	51	52
Колосовский	15	-	-	6	8	-	1
Кормиловский	48	-	2	3	8	27	8
Крутинский	15	-	-	4	8	2	1
Любинский	34	-	-	2	4	10	18
Марьяновский	29	-	-	1	6	9	13
Москаленский	62	2	1	5	3	16	35
Муромцевский	18	-	-	3	5	3	7
Называевский	9	-	1	1	4	-	3
Нижнеомский	39	-	-	5	10	18	6
Нововаршавский	52	1	2	8	20	9	12
Одесский	78	-	-	4	4	3	67
Оконешниковский	112	3	1	6	27	49	26
Омский	37	1	1	5	14	7	9
Павлоградский	45	1	2	-	13	11	18
Полтавский	56	-	-	3	22	14	17
Русско-Полянский	62	-	-	1	13	28	20
Саргатский	18	-	1	3	4	2	8
Седельниковский	-	-	-	-	-	-	-
Таврический	64	-	1	6	16	17	24
Тарский	14	-	-	3	5	4	2
Тевризский	1	-	-	-	-	1	-
Тюкалинский	24	3	3	3	7	5	3
Усть-Ишимский	-	-	-	-	-	-	-
Черлакский	62	1	2	4	8	17	30
Шербакульский	118	-	-	3	46	44	25
город Омск	-	-	-	-	-	-	-

**ЧИСЛО ОБЪЕКТОВ ПЕРЕПИСИ**

Продолжение

	Число крестьянских (фермерских) хозяйств и индивидуальных предпринимателей, реализовавших продукцию	в том числе их распределение по доле реализованной продукции (в процентах) от общего объема производства					
		до 11	11-25	26-50	51-75	76-90	свыше 90
<b>Картофель</b>							
<b>Омская область</b>	<b>72</b>	<b>1</b>	<b>1</b>	<b>12</b>	<b>17</b>	<b>12</b>	<b>29</b>
Азовский немецкий национальный район	3	-	-	-	-	2	1
Большереченский	1	-	-	-	-	-	1
Большеуковский	1	-	-	-	1	-	-
Горьковский	-	-	-	-	-	-	-
Знаменский	-	-	-	-	-	-	-
Исилькульский	2	1	1	-	-	-	-
Калачинский	-	-	-	-	-	-	-
Колосовский	6	-	-	3	3	-	-
Кормиловский	5	-	-	2	-	1	2
Крутинский	-	-	-	-	-	-	-
Любинский	2	-	-	-	-	-	2
Марьяновский	1	-	-	-	-	-	1
Москаленский	-	-	-	-	-	-	-
Муромцевский	4	-	-	2	2	-	-
Называевский	-	-	-	-	-	-	-
Нижнеомский	2	-	-	1	-	-	1
Нововаршавский	-	-	-	-	-	-	-
Одесский	-	-	-	-	-	-	-
Оконешниковский	-	-	-	-	-	-	-
Омский	27	-	-	3	5	5	14
Павлоградский	-	-	-	-	-	-	-
Полтавский	-	-	-	-	-	-	-
Русско-Полянский	-	-	-	-	-	-	-
Саргатский	7	-	-	1	2	2	2
Седельниковский	-	-	-	-	-	-	-
Таврический	1	-	-	-	-	1	-
Тарский	-	-	-	-	-	-	-
Тевризский	1	-	-	-	-	1	-
Тюкалинский	-	-	-	-	-	-	-
Усть-Ишимский	-	-	-	-	-	-	-
Черлакский	7	-	-	-	4	-	3
Шербакульский	2	-	-	-	-	-	2
город Омск	-	-	-	-	-	-	-

**ЧИСЛО ОБЪЕКТОВ ПЕРЕПИСИ**

Продолжение

	Число крестьянских (фермерских) хозяйств и индивидуальных предпринимателей, реализовавших продукцию	в том числе их распределение по доле реализованной продукции (в процентах) от общего объема производства					
		до 11	11-25	26-50	51-75	76-90	свыше 90
<b>Скот и птица в живом весе</b>							
<b>Омская область</b>	<b>378</b>	<b>11</b>	<b>12</b>	<b>28</b>	<b>35</b>	<b>43</b>	<b>249</b>
Азовский немецкий национальный район	9	-	1	1	1	1	5
Большереченский	21	3	1	-	2	1	14
Большеуковский	15	-	1	1	3	1	9
Горьковский	13	-	-	3	1	2	7
Знаменский	21	-	-	4	-	-	17
Исилькульский	6	2	-	-	-	-	4
Калачинский	9	-	1	1	3	3	1
Колосовский	16	-	-	-	1	1	14
Кормиловский	9	-	-	-	1	3	5
Крутинский	12	-	-	1	-	-	11
Любинский	6	-	1	-	1	-	4
Марьяновский	7	-	-	1	-	1	5
Москаленский	8	-	-	-	1	-	7
Муромцевский	11	1	-	-	-	1	9
Называевский	12	2	1	-	-	1	8
Нижнеомский	13	-	1	1	-	1	10
Нововаршавский	12	-	-	2	4	1	5
Одесский	11	-	-	-	-	-	11
Оконешниковский	5	-	-	1	-	-	4
Омский	21	-	-	3	-	2	16
Павлоградский	2	-	-	-	-	-	2
Полтавский	15	-	-	1	4	4	6
Русско-Полянский	13	1	-	1	2	2	7
Саргатский	14	-	-	-	1	-	13
Седельниковский	-	-	-	-	-	-	-
Таврический	13	-	1	1	1	1	9
Тарский	17	-	1	-	1	2	13
Тевризский	9	1	1	-	1	1	5
Тюкалинский	23	-	-	2	2	9	10
Усть-Ишимский	2	-	-	-	1	-	1
Черлакский	12	-	2	1	3	2	4
Шербакульский	21	1	-	3	1	3	13
город Омск	-	-	-	-	-	-	-

**ЧИСЛО ОБЪЕКТОВ ПЕРЕПИСИ**

Продолжение

	Число крестьянских (фермерских) хозяйств и индивидуальных предпринимателей, реализовавших продукцию	в том числе их распределение по доле реализованной продукции (в процентах) от общего объема производства					
		до 11	11-25	26-50	51-75	76-90	свыше 90
<b>Молоко всех видов</b>							
<b>Омская область</b>	<b>221</b>	<b>4</b>	<b>11</b>	<b>29</b>	<b>70</b>	<b>62</b>	<b>45</b>
Азовский немецкий национальный район	5	-	-	1	2	1	1
Большереченский	12	-	-	-	4	7	1
Большеуковский	3	1	-	1	1	-	-
Горьковский	8	-	1	-	3	3	1
Знаменский	3	1	-	1	-	1	-
Исилькульский	6	-	-	-	2	2	2
Калачинский	7	-	1	1	3	1	1
Колосовский	11	1	2	1	4	2	1
Кормиловский	3	-	-	-	1	2	-
Крутинский	9	-	-	-	-	5	4
Любинский	7	-	-	1	3	2	1
Марьяновский	5	-	-	2	2	-	1
Москаленский	6	-	-	-	2	-	4
Муромцевский	1	-	-	-	-	1	-
Называевский	8	-	-	1	3	1	3
Нижнеомский	4	-	-	1	-	3	-
Нововаршавский	13	1	4	3	3	2	-
Одесский	8	-	-	2	1	4	1
Оконешниковский	2	-	-	-	2	-	-
Омский	17	-	1	1	3	4	8
Павлоградский	1	-	-	1	-	-	-
Полтавский	11	-	1	-	3	7	-
Русско-Полянский	6	-	-	1	2	-	3
Саргатский	11	-	-	1	4	4	2
Седельниковский	-	-	-	-	-	-	-
Таврический	13	-	-	3	4	2	4
Тарский	8	-	-	1	4	2	1
Тевризский	-	-	-	-	-	-	-
Тюкалинский	10	-	-	3	1	3	3
Усть-Ишимский	-	-	-	-	-	-	-
Черлакский	6	-	-	3	-	1	2
Шербакульский	16	-	1	-	13	1	1
город Омск	1	-	-	-	-	1	-

	Число крестьянских (фермерских) хозяйств и индивидуальных предпринимателей, реализовавших продукцию	в том числе их распределение по доле реализованной продукции (в процентах) от общего объема производства					
		до 11	11-25	26-50	51-75	76-90	свыше 90
<b>Яйца всех видов птицы</b>							
<b>Омская область</b>	<b>75</b>	<b>3</b>	<b>8</b>	<b>26</b>	<b>22</b>	<b>9</b>	<b>7</b>
Азовский немецкий национальный район	1	-	1	-	-	-	-
Большереченский	-	-	-	-	-	-	-
Большеуковский	2	1	-	-	-	1	-
Горьковский	3	1	1	1	-	-	-
Знаменский	-	-	-	-	-	-	-
Исилькульский	4	-	-	-	1	2	1
Калачинский	4	-	1	-	3	-	-
Колосовский	1	-	-	-	1	-	-
Кормиловский	4	-	-	-	3	-	1
Крутинский	5	-	1	-	2	1	1
Любинский	-	-	-	-	-	-	-
Марьяновский	3	-	-	2	1	-	-
Москаленский	1	-	-	1	-	-	-
Муромцевский	-	-	-	-	-	-	-
Называевский	1	-	-	-	-	-	1
Нижнеомский	-	-	-	-	-	-	-
Нововаршавский	11	-	2	5	4	-	-
Одесский	-	-	-	-	-	-	-
Оконешниковский	-	-	-	-	-	-	-
Омский	2	-	-	-	-	-	2
Павлоградский	1	-	-	-	-	1	-
Полтавский	4	-	-	3	1	-	-
Русско-Полянский	5	-	-	3	1	1	-
Саргатский	3	1	-	-	1	1	-
Седельниковский	-	-	-	-	-	-	-
Таврический	7	-	-	4	2	-	1
Тарский	5	-	-	2	2	1	-
Тевризский	1	-	-	1	-	-	-
Тюкалинский	1	-	-	1	-	-	-
Усть-Ишимский	1	-	-	-	-	1	-
Черлакский	-	-	-	-	-	-	-
Шербакульский	5	-	2	3	-	-	-
город Омск	-	-	-	-	-	-	-

**ЧИСЛО ОБЪЕКТОВ ПЕРЕПИСИ**

Продолжение

	Число крестьянских (фермерских) хозяйств и индивидуальных предпринимателей, реализовавших продукцию	в том числе их распределение по доле реализованной продукции (в процентах) от общего объема производства					
		до 11	11-25	26-50	51-75	76-90	свыше 90
<b>Шерсть</b>							
<b>Омская область</b>	<b>48</b>	<b>1</b>	<b>2</b>	<b>6</b>	<b>2</b>	<b>3</b>	<b>34</b>
Азовский немецкий национальный район	-	-	-	-	-	-	-
Большереченский	2	-	1	-	1	-	-
Большеуковский	2	-	-	-	-	1	1
Горьковский	1	-	-	-	-	1	-
Знаменский	-	-	-	-	-	-	-
Исилькульский	-	-	-	-	-	-	-
Калачинский	3	1	-	2	-	-	-
Колосовский	1	-	-	-	-	-	1
Кормиловский	2	-	-	-	-	1	1
Крутинский	5	-	-	-	-	-	5
Любинский	-	-	-	-	-	-	-
Марьяновский	-	-	-	-	-	-	-
Москаленский	3	-	-	2	-	-	1
Муромцевский	-	-	-	-	-	-	-
Называевский	3	-	-	-	-	-	3
Нижнеомский	-	-	-	-	-	-	-
Нововаршавский	10	-	-	-	-	-	10
Одесский	1	-	1	-	-	-	-
Оконешниковский	-	-	-	-	-	-	-
Омский	2	-	-	-	-	-	2
Павлоградский	-	-	-	-	-	-	-
Полтавский	-	-	-	-	-	-	-
Русско-Полянский	5	-	-	-	-	-	5
Саргатский	2	-	-	-	-	-	2
Седельниковский	-	-	-	-	-	-	-
Таврический	2	-	-	1	1	-	-
Тарский	2	-	-	1	-	-	1
Тевризский	-	-	-	-	-	-	-
Тюкалинский	2	-	-	-	-	-	2
Усть-Ишимский	-	-	-	-	-	-	-
Черлакский	-	-	-	-	-	-	-
Шербакульский	-	-	-	-	-	-	-
город Омск	-	-	-	-	-	-	-



**Распределение личных подсобных и других индивидуальных хозяйств граждан по доле реализованной продукции в 2015 году  
(по всем каналам сбыта; единиц)**

	Число личных подсобных и других индивидуальных хозяйств граждан, реализовавших продукцию	в том числе их распределение по доле реализованной продукции (в процентах) от общего объема производства					
		до 11	11-25	26-50	51-75	76-90	свыше 90
<b>Картофель</b>							
<b>Омская область</b>	<b>81649</b>	<b>15218</b>	<b>18865</b>	<b>34647</b>	<b>10073</b>	<b>2758</b>	<b>88</b>
Азовский немецкий национальный район	1096	52	162	590	181	107	4
Большереченский	4840	2002	1262	1376	166	33	1
Большеуковский	1222	219	464	423	98	18	-
Горьковский	3769	921	1135	1470	207	36	-
Знаменский	1926	211	468	759	364	124	-
Исилькульский	2299	171	497	1252	323	46	10
Калачинский	2497	277	619	1060	429	109	3
Колосовский	2358	509	484	1147	169	43	6
Кормиловский	2162	307	459	887	342	164	3
Крутинский	3132	909	837	1040	241	103	2
Любинский	4007	982	942	1570	358	150	5
Марьяновский	899	106	147	390	224	31	1
Москаленский	2785	178	618	1476	384	124	5
Муромцевский	2658	579	761	812	444	62	-
Называевский	2266	235	396	1047	382	205	1
Нижнеомский	2216	334	555	1033	237	55	2
Нововаршавский	2315	715	527	980	76	16	1
Одесский	2242	263	415	922	547	94	1
Оконешниковский	2223	369	492	716	464	179	3
Омский	5626	556	925	3059	918	162	6
Павлоградский	724	90	209	373	40	12	-
Полтавский	1647	256	363	835	139	53	1
Русско-Полянский	3913	1691	1084	1040	94	4	-
Саргатский	2289	419	748	916	139	62	5
Седельниковский	1056	101	316	490	123	26	-
Таврический	3224	400	595	1507	597	122	3
Тарский	3793	223	670	1742	1043	110	5
Тевризский	1234	183	369	384	195	101	2
Тюкалинский	1699	71	276	851	329	158	14
Усть-Ишимский	1657	465	333	691	121	47	-
Черлакский	2754	588	785	1110	232	36	3
Шербакульский	2539	397	429	1379	265	68	1
город Омск	2582	439	523	1320	202	98	-

**ЧИСЛО ОБЪЕКТОВ ПЕРЕПИСИ**

Продолжение

	Число личных подсобных и других индивидуальных хозяйств граждан, реализовавших продукцию	в том числе их распределение по доле реализованной продукции (в процентах) от общего объема производства					
		до 11	11-25	26-50	51-75	76-90	свыше 90
<b>Овощи</b>							
<b>Омская область</b>	<b>42369</b>	<b>14941</b>	<b>11508</b>	<b>14194</b>	<b>1384</b>	<b>326</b>	<b>16</b>
Азовский немецкий национальный район	231	52	95	64	11	6	3
Большереченский	3014	2219	362	399	33	1	-
Большеуковский	343	128	129	84	2	-	-
Горьковский	1313	624	362	317	9	1	-
Знаменский	410	131	111	151	11	6	-
Исилькульский	1226	143	373	643	62	5	-
Калачинский	1442	345	524	520	35	18	-
Колосовский	512	201	121	170	10	7	3
Кормиловский	1124	316	366	385	45	12	-
Крутинский	1806	856	633	297	15	5	-
Любинский	1377	435	365	473	88	16	-
Марьяновский	122	56	33	30	2	1	-
Москаленский	1921	225	572	1018	84	20	2
Муромцевский	1086	478	353	245	9	1	-
Называевский	589	199	159	220	11	-	-
Нижнеомский	1245	422	396	386	25	16	-
Нововаршавский	1113	630	223	254	5	1	-
Одесский	1518	326	217	667	293	15	-
Оконешниковский	669	373	163	120	12	1	-
Омский	3015	711	761	1373	127	40	3
Павлоградский	478	84	137	243	11	3	-
Полтавский	701	428	148	115	5	5	-
Русско-Полянский	2801	1841	707	240	13	-	-
Саргатский	1506	437	653	379	26	9	2
Седельниковский	133	50	46	27	7	3	-
Таврический	1444	327	545	529	30	12	1
Тарский	1570	217	603	698	42	9	1
Тевризский	186	117	47	19	2	1	-
Тюкалинский	728	114	170	388	42	13	1
Усть-Ишимский	861	464	218	170	9	-	-
Черлакский	1607	599	419	554	30	5	-
Шербакульский	1678	464	300	819	86	9	-
город Омск	4600	929	1197	2197	192	85	-

## ЧИСЛО ОБЪЕКТОВ ПЕРЕПИСИ

Продолжение

	Число личных подсобных и других индивидуальных хозяйств граждан, реализовавших продукцию	в том числе их распределение по доле реализованной продукции (в процентах) от общего объема производства					
		до 11	11-25	26-50	51-75	76-90	свыше 90
<b>Плоды</b>							
<b>Омская область</b>	<b>15109</b>	<b>4752</b>	<b>3491</b>	<b>6066</b>	<b>537</b>	<b>249</b>	<b>14</b>
Азовский немецкий национальный район	123	29	27	54	6	5	2
Большереченский	733	451	84	188	8	2	-
Большеуковский	75	30	18	23	-	4	-
Горьковский	328	89	85	120	32	2	-
Знаменский	339	87	113	124	9	5	1
Исилькульский	211	36	32	126	15	2	-
Калачинский	629	123	257	219	17	13	-
Колосовский	146	35	18	88	3	2	-
Кормиловский	332	100	137	79	14	2	-
Крутинский	709	342	144	217	5	1	-
Любинский	783	129	207	338	72	35	2
Марьяновский	130	77	27	24	2	-	-
Москаленский	812	116	203	434	47	11	1
Муромцевский	98	37	17	38	5	1	-
Называевский	15	1	5	8	1	-	-
Нижнеомский	375	110	112	143	5	5	-
Нововаршавский	933	511	167	244	9	2	-
Одесский	254	92	34	109	14	5	-
Оконешниковский	74	44	6	18	2	4	-
Омский	1917	372	443	983	88	31	-
Павлоградский	71	14	24	31	2	-	-
Полтавский	277	130	42	99	4	2	-
Русско-Полянский	1288	979	218	89	1	1	-
Саргатский	179	36	49	86	7	1	-
Седельниковский	9	5	2	1	-	1	-
Таврический	879	118	261	443	39	14	4
Тарский	659	30	168	448	11	1	1
Тевризский	46	20	19	7	-	-	-
Тюкалинский	241	25	60	131	17	8	-
Усть-Ишимский	88	28	21	36	2	-	1
Черлакский	395	113	124	143	10	4	1
Шербакульский	508	200	84	212	6	5	1
город Омск	1453	243	283	763	84	80	-

**ЧИСЛО ОБЪЕКТОВ ПЕРЕПИСИ**

Продолжение

	Число личных подсобных и других индивидуальных хозяйств граждан, реализовавших продукцию	в том числе их распределение по доле реализованной продукции (в процентах) от общего объема производства					
		до 11	11-25	26-50	51-75	76-90	свыше 90
<b>Ягоды</b>							
<b>Омская область</b>	<b>24569</b>	<b>7807</b>	<b>5569</b>	<b>9734</b>	<b>1008</b>	<b>411</b>	<b>40</b>
Азовский немецкий национальный район	92	16	16	43	6	7	4
Большереченский	1505	1025	158	277	42	3	-
Большеуковский	261	91	63	99	3	5	-
Горьковский	542	157	177	171	36	1	-
Знаменский	631	161	168	274	13	10	5
Исилькульский	228	46	48	117	13	4	-
Калачинский	1048	230	417	343	45	12	1
Колосовский	317	64	51	179	13	10	-
Кормиловский	704	234	203	234	30	3	-
Крутинский	1479	775	414	259	18	9	4
Любинский	1099	228	282	450	53	84	2
Марьяновский	218	86	63	66	3	-	-
Москаленский	920	149	176	511	60	24	-
Муромцевский	214	79	40	64	14	10	7
Называевский	159	124	18	16	1	-	-
Нижнеомский	578	205	175	164	16	16	2
Нововаршавский	1111	528	129	421	27	6	-
Одесский	696	291	167	200	28	9	1
Оконешниковский	128	78	7	32	7	4	-
Омский	2265	399	501	1200	126	37	2
Павлоградский	190	26	37	103	22	2	-
Полтавский	320	186	48	77	9	-	-
Русско-Полянский	1808	1271	352	170	13	2	-
Саргатский	301	34	71	180	8	8	-
Седельниковский	60	11	23	18	6	2	-
Таврический	1104	184	303	523	71	19	4
Тарский	1549	173	577	757	35	6	1
Тевризский	107	45	35	26	-	1	-
Тюкалинский	559	81	110	317	39	12	-
Усть-Ишимский	521	163	122	207	21	6	2
Черлакский	505	169	122	189	19	4	2
Шербакульский	672	155	129	351	20	14	3
город Омск	2678	343	367	1696	191	81	-

	Число личных подсобных и других индивидуальных хозяйств граждан, реализовавших продукцию	в том числе их распределение по доле реализованной продукции (в процентах) от общего объема производства					
		до 11	11-25	26-50	51-75	76-90	свыше 90
<b>Скот и птица в живом весе</b>							
<b>Омская область</b>	<b>41544</b>	<b>6286</b>	<b>8572</b>	<b>19417</b>	<b>4722</b>	<b>2383</b>	<b>164</b>
Азовский немецкий национальный район	517	42	128	236	72	36	3
Большереченский	1408	209	304	759	95	41	-
Большеуковский	392	124	107	143	13	5	-
Горьковский	1708	225	344	795	229	106	9
Знаменский	430	62	119	235	7	7	-
Исилькульский	1939	137	338	756	370	315	23
Калачинский	3373	214	490	1675	744	245	5
Колосовский	808	122	164	430	64	27	1
Кормиловский	846	104	153	408	136	42	3
Крутинский	1548	301	321	732	86	96	12
Любинский	1615	369	412	665	119	46	4
Марьяновский	928	91	176	422	123	100	16
Москаленский	2418	135	403	1207	433	228	12
Муромцевский	714	169	160	312	54	18	1
Называевский	1026	98	189	596	108	35	-
Нижнеомский	1436	233	339	673	135	53	3
Нововаршавский	1681	466	356	746	83	28	2
Одесский	1719	258	217	796	217	220	11
Оконешниковский	1256	326	254	495	122	54	5
Омский	1313	152	320	617	143	75	6
Павлоградский	918	72	196	476	138	33	3
Полтавский	1684	357	192	707	278	143	7
Русско-Полянский	2356	699	590	928	119	17	3
Саргатский	895	75	200	468	101	50	1
Седельниковский	388	94	117	152	19	6	-
Таврический	1580	145	358	699	230	129	19
Тарский	1134	103	266	696	56	13	-
Тевризский	597	217	207	149	11	12	1
Тюкалинский	1055	35	181	564	155	110	10
Усть-Ишимский	544	134	165	216	21	8	-
Черлакский	1352	182	357	708	74	28	3
Шербакульский	1795	306	414	865	159	51	-
город Омск	171	30	35	91	8	6	1

**ЧИСЛО ОБЪЕКТОВ ПЕРЕПИСИ**

Продолжение

	Число личных подсобных и других индивидуальных хозяйств граждан, реализовавших продукцию	в том числе их распределение по доле реализованной продукции (в процентах) от общего объема производства					
		до 11	11-25	26-50	51-75	76-90	свыше 90
<b>Молоко всех видов</b>							
<b>Омская область</b>	<b>35604</b>	<b>1569</b>	<b>5287</b>	<b>14799</b>	<b>8080</b>	<b>5407</b>	<b>462</b>
Азовский немецкий национальный район	868	6	80	326	299	155	2
Большереченский	1392	46	210	616	372	138	10
Большеуковский	465	31	88	291	52	3	-
Горьковский	1423	6	76	345	671	314	11
Знаменский	553	6	127	339	75	6	-
Исилькульский	1932	45	256	600	586	443	2
Калачинский	1312	38	151	1010	79	31	3
Колосовский	808	20	49	313	164	255	7
Кормиловский	697	13	86	246	187	160	5
Крутинский	982	26	62	351	367	172	4
Любинский	1341	45	220	404	537	130	5
Марьяновский	958	61	191	216	282	193	15
Москаленский	1836	113	323	760	481	157	2
Муромцевский	680	78	110	459	20	13	-
Называевский	1392	16	125	371	232	601	47
Нижнеомский	992	23	69	737	75	79	9
Нововаршавский	1589	194	467	773	141	14	-
Одесский	1313	18	38	425	285	384	163
Оконешниковский	1060	75	393	471	94	27	-
Омский	1152	62	174	541	234	131	10
Павлоградский	976	7	116	348	402	96	7
Полтавский	1397	45	124	570	330	243	85
Русско-Полянский	1284	140	232	451	290	166	5
Саргатский	926	12	141	271	335	161	6
Седельниковский	486	17	103	264	52	50	-
Таврический	1251	42	158	912	71	64	4
Тарский	1402	42	339	621	269	128	3
Тевризский	679	149	257	252	16	4	1
Тюкалинский	1221	14	81	311	262	516	37
Усть-Ишимский	571	43	99	222	97	105	5
Черлакский	1255	54	124	623	372	79	3
Шербакульский	1283	75	173	330	310	384	11
город Омск	128	7	45	30	41	5	-

	Число личных подсобных и других индивидуальных хозяйств граждан, реализовавших продукцию	в том числе их распределение по доле реализованной продукции (в процентах) от общего объема производства					
		до 11	11-25	26-50	51-75	76-90	свыше 90
<b>Яйца всех видов птицы</b>							
<b>Омская область</b>	<b>47561</b>	<b>5730</b>	<b>13127</b>	<b>22477</b>	<b>5558</b>	<b>663</b>	<b>6</b>
Азовский немецкий национальный район	1196	118	206	571	282	19	-
Большереченский	1616	246	565	736	62	7	-
Большеуковский	275	69	109	85	12	-	-
Горьковский	1806	165	263	689	600	88	1
Знаменский	760	75	207	302	164	12	-
Исилькульский	1526	130	359	713	264	60	-
Калачинский	2879	205	1105	1517	46	6	-
Колосовский	1092	127	196	607	156	6	-
Кормиловский	1187	115	221	685	154	12	-
Крутинский	1145	281	279	501	70	14	-
Любинский	1962	224	405	822	489	22	-
Марьяновский	1052	199	344	409	91	9	-
Москаленский	2488	208	496	1186	520	78	-
Муромцевский	796	149	310	333	3	1	-
Называевский	809	110	171	450	75	2	1
Нижнеомский	1367	213	461	671	14	7	1
Нововаршавский	2338	165	822	1136	203	12	-
Одесский	1644	228	532	786	82	16	-
Оконешниковский	1743	123	660	751	186	23	-
Омский	2323	198	724	1159	206	35	1
Павлоградский	1703	115	361	644	541	42	-
Полтавский	2465	294	625	1328	197	21	-
Русско-Полянский	2224	669	596	752	152	54	1
Саргатский	1145	69	206	491	367	12	-
Седельниковский	651	67	198	354	27	5	-
Таврический	1877	241	653	938	24	20	1
Тарский	1342	147	432	713	48	2	-
Тевризский	582	193	223	158	2	6	-
Тюкалинский	1174	70	239	773	82	10	-
Усть-Ишимский	380	89	99	182	7	3	-
Черлакский	1629	191	587	720	122	9	-
Шербакульский	1572	167	291	981	118	15	-
город Омск	813	70	182	334	192	35	-

**ЧИСЛО ОБЪЕКТОВ ПЕРЕПИСИ**

Продолжение

	Число личных подсобных и других индивидуальных хозяйств граждан, реализовавших продукцию	в том числе их распределение по доле реализованной продукции (в процентах) от общего объема производства					
		до 11	11-25	26-50	51-75	76-90	свыше 90
<b>Мед</b>							
<b>Омская область</b>	<b>1448</b>	<b>148</b>	<b>146</b>	<b>575</b>	<b>247</b>	<b>304</b>	<b>28</b>
Азовский немецкий национальный район	40	3	5	14	9	7	2
Большереченский	77	15	6	26	9	19	2
Большеуковский	48	6	7	15	8	12	-
Горьковский	62	4	6	14	9	29	-
Знаменский	44	8	9	21	5	1	-
Исилькульский	45	10	2	13	10	9	1
Калачинский	30	-	5	9	2	13	1
Колосовский	45	7	8	15	9	6	-
Кормиловский	46	2	5	22	13	3	1
Крутинский	48	9	9	21	5	4	-
Любинский	54	5	5	25	7	11	1
Марьяновский	28	-	4	9	8	7	-
Москаленский	70	2	3	15	12	36	2
Муромцевский	52	6	10	16	8	12	-
Называевский	12	1	1	8	2	-	-
Нижнеомский	55	5	4	24	9	13	-
Нововаршавский	20	-	-	17	3	-	-
Одесский	71	5	1	21	12	21	11
Оконешниковский	29	-	3	14	4	8	-
Омский	101	5	8	53	23	11	1
Павлоградский	26	-	1	11	8	6	-
Полтавский	31	2	1	11	11	6	-
Русско-Полянский	20	1	1	12	5	1	-
Саргатский	50	5	1	30	10	4	-
Седельниковский	31	6	7	11	3	4	-
Таврический	61	1	6	19	9	22	4
Тарский	63	11	7	30	6	8	1
Тевризский	47	8	7	21	10	1	-
Тюкалинский	37	5	5	15	4	7	1
Усть-Ишимский	27	3	4	12	7	1	-
Черлакский	29	9	4	5	1	10	-
Шербакульский	42	3	1	21	5	12	-
город Омск	7	1	-	5	1	-	-



**ЧИСЛО ОБЪЕКТОВ ПЕРЕПИСИ**

Продолжение

	Число личных подсобных и других индивидуальных хозяйств граждан, реализовавших продукцию	в том числе их распределение по доле реализованной продукции (в процентах) от общего объема производства					
		до 11	11-25	26-50	51-75	76-90	свыше 90
<b>Шерсть</b>							
<b>Омская область</b>	<b>3881</b>	<b>231</b>	<b>331</b>	<b>1217</b>	<b>726</b>	<b>730</b>	<b>646</b>
Азовский немецкий национальный район	14	-	2	7	2	3	-
Большереченский	192	31	34	87	28	12	-
Большеуковский	44	3	9	22	4	2	4
Горьковский	134	13	10	46	9	17	39
Знаменский	25	1	4	14	-	3	3
Исилькульский	169	-	4	31	35	61	38
Калачинский	127	2	3	19	13	49	41
Колосовский	35	7	3	20	2	1	2
Кормиловский	128	4	6	25	26	46	21
Крутинский	433	18	27	137	100	49	102
Любинский	106	15	32	22	14	20	3
Марьяновский	54	2	3	35	5	4	5
Москаленский	204	5	7	50	12	4	126
Муромцевский	50	2	6	14	13	14	1
Называевский	320	3	2	25	45	131	114
Нижнеомский	43	3	13	16	1	4	6
Нововаршавский	193	1	6	63	87	31	5
Одесский	52	1	4	20	9	12	6
Оконешниковский	217	15	15	41	73	56	17
Омский	92	2	1	22	11	14	42
Павлоградский	93	7	33	32	3	15	3
Полтавский	22	2	-	16	2	2	-
Русско-Полянский	247	18	17	105	79	14	14
Саргатский	55	2	6	27	18	2	-
Седельниковский	23	8	7	8	-	-	-
Таврический	45	3	5	14	9	10	4
Тарский	59	4	7	42	3	3	-
Тевризский	85	6	18	43	3	14	1
Тюкалинский	141	1	3	23	25	46	43
Усть-Ишимский	119	18	25	57	18	-	1
Черлакский	212	6	6	84	41	73	2
Шербакульский	142	28	12	48	35	16	3
город Омск	6	-	1	2	1	2	-

**ЧИСЛО ОБЪЕКТОВ ПЕРЕПИСИ**

Окончание

	Число личных подсобных и других индивидуальных хозяйств граждан, реализовавших продукцию	в том числе их распределение по доле реализованной продукции (в процентах) от общего объема производства					
		до 11	11-25	26-50	51-75	76-90	свыше 90
<b>Кормовые культуры</b>							
<b>Омская область</b>	<b>3004</b>	<b>18</b>	<b>63</b>	<b>502</b>	<b>169</b>	<b>290</b>	<b>1962</b>
Азовский немецкий национальный район	5	-	-	1	-	3	1
Большереченский	34	-	1	16	5	4	8
Большеуковский	19	-	2	13	1	1	2
Горьковский	106	4	14	44	13	5	26
Знаменский	9	-	-	-	-	-	9
Исилькульский	787	-	6	61	22	47	651
Калачинский	2	-	-	-	1	1	-
Колосовский	10	-	1	-	3	2	4
Кормиловский	43	-	1	4	4	5	29
Крутинский	63	2	1	19	5	4	32
Любинский	313	1	2	18	12	48	232
Марьяновский	19	-	-	-	-	3	16
Москаленский	464	-	-	36	6	41	381
Муромцевский	1	-	-	1	-	-	-
Называевский	137	3	2	106	7	-	19
Нижнеомский	170	3	15	24	14	22	92
Нововаршавский	2	-	-	-	-	1	1
Одесский	78	2	3	7	1	3	62
Оконешниковский	7	-	-	-	1	5	1
Омский	31	-	-	3	4	3	21
Павлоградский	76	-	-	6	14	7	49
Полтавский	8	-	-	-	-	-	8
Русско-Полянский	2	-	1	1	-	-	-
Саргатский	121	-	-	9	8	5	99
Седельниковский	65	1	-	5	5	3	51
Таврический	6	-	-	-	1	1	4
Тарский	149	-	3	55	7	51	33
Тевризский	8	-	-	5	-	-	3
Тюкалинский	168	1	11	64	29	12	51
Усть-Ишимский	68	1	-	2	4	6	55
Черлакский	8	-	-	-	1	4	3
Шербакульский	25	-	-	2	1	3	19
город Омск	-	-	-	-	-	-	-



# ТРУДОВЫЕ РЕСУРСЫ

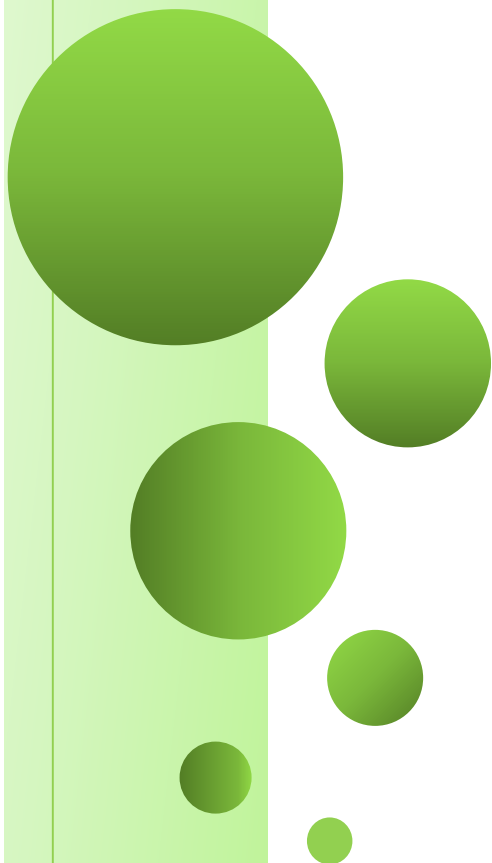

**Среднегодовая численность всех работников  
сельскохозяйственных организаций в 2015 году  
(человек)**

	Сельско- хозяй- ственные организа- ции <sup>1)</sup>	в том числе:			
		сельскохозяйственные организации, не относящиеся к субъектам малого предпринимательства	малые предприя- тия	из них:	
				малые пред- приятия (без микропред- приятий)	микро- предпри- ятия
<b>Омская область</b>	<b>30051</b>	<b>23422</b>	<b>6629</b>	<b>5445</b>	<b>1184</b>
Азовский немецкий национальный район	1328	1212	116	54	62
Большереченский	575	301	274	261	13
Большеуковский	33	-	33	21	12
Горьковский	627	302	325	281	44
Знаменский	48	-	48	-	48
Исилькульский	2286	2200	86	75	11
Калачинский	990	607	383	334	49
Колосовский	36	-	36	3	33
Кормиловский	1136	949	187	162	25
Крутинский	547	533	14	-	14
Любинский	921	721	200	104	96
Марьяновский	920	731	189	147	42
Москаленский	1222	1057	165	155	10
Муромцевский	320	-	320	312	8
Называевский	185	-	185	181	4
Нижнеомский	143	52	91	69	22
Нововаршавский	745	628	117	108	9
Одесский	550	284	266	251	15
Оконешниковский	443	307	136	84	52
Омский	6436	5707	729	577	152
Павлоградский	1768	1604	164	140	24
Полтавский	2298	2036	262	241	21
Русско-Полянский	1362	1193	169	100	69
Саргатский	467	249	218	183	35
Седельниковский	159	-	159	138	21
Таврический	1163	959	204	111	93
Тарский	450	41	409	390	19
Тевризский	...	...	...	...	...
Тюкалинский	219	-	219	173	46
Усть-Ишимский	...	...	...	...	...
Черлакский	938	517	421	335	86
Шербакульский	1273	1031	242	211	31
город Омск	241	201	40	23	17

<sup>1)</sup> Без учета подсобных сельскохозяйственных предприятий несельскохозяйственных организаций.

**Среднегодовая численность работников сельскохозяйственных организаций, занятых в сельскохозяйственном производстве в 2015 году (человек)**

	Сельскохозяйственные организации <sup>1)</sup>	в том числе:			
		сельскохозяйственные организации, не относящиеся к субъектам малого предпринимательства	малые предприятия	из них:	
				малые предприятия (без микропредприятий)	микропредприятия
<b>Омская область</b>	<b>25765</b>	<b>19373</b>	<b>6392</b>	<b>5312</b>	<b>1080</b>
Азовский немецкий национальный район	1170	1066	104	44	60
Большереченский	567	301	266	253	13
Большеуковский	33	-	33	21	12
Горьковский	607	291	316	276	40
Знаменский	48	-	48	-	48
Исилькульский	1977	1893	84	75	9
Калачинский	954	581	373	334	39
Колосовский	36	-	36	3	33
Кормиловский	899	724	175	150	25
Крутинский	511	499	12	-	12
Любинский	875	686	189	94	95
Марьяновский	868	681	187	145	42
Москаленский	1189	1030	159	155	4
Муромцевский	317	-	317	309	8
Называевский	182	-	182	181	1
Нижнеомский	135	52	83	61	22
Нововаршавский	683	569	114	105	9
Одесский	499	233	266	251	15
Оконешниковский	386	264	122	79	43
Омский	4911	4218	693	569	124
Павлоградский	1585	1422	163	140	23
Полтавский	1280	1031	249	229	20
Русско-Полянский	1312	1159	153	94	59
Саргатский	459	249	210	177	33
Седельниковский	158	-	158	137	21
Таврический	1041	858	183	106	77
Тарский	440	41	399	380	19
Тевризский	...	...	...	...	...
Тюкалинский	212	-	212	170	42
Усть-Ишимский	...	...	...	...	...
Черлакский	890	471	419	335	84
Шербакульский	1145	906	239	208	31
город Омск	177	148	29	13	16

<sup>1)</sup> Без учета подсобных сельскохозяйственных предприятий несельскохозяйственных организаций.

**Численность работников**  
(на 1 июля 2016 года;

	Численность работников, всего	из них занятых в сельскохозяйственном производстве	
		всего	в процентах от общей численности работников
<b>Омская область</b>	<b>31593</b>	<b>28625</b>	<b>90,6</b>
Азовский немецкий национальный район	1332	1202	90,2
Большереченский	484	478	98,8
Большеуковский	42	42	100,0
Горьковский	725	717	98,9
Знаменский	51	48	94,1
Исилькульский	2347	2254	96,0
Калачинский	1101	1077	97,8
Колосовский	15	15	100,0
Кормиловский	1498	1081	72,2
Крутинский	555	532	95,9
Любинский	900	879	97,7
Марьяновский	939	917	97,7
Москаленский	1422	1375	96,7
Муромцевский	348	345	99,1
Называевский	181	181	100,0
Нижнеомский	179	171	95,5
Нововаршавский	855	843	98,6
Одесский	609	609	100,0
Оконешниковский	469	464	98,9
Омский	6706	6027	89,9
Павлоградский	1907	1824	95,6
Полтавский	2296	1413	61,5
Русско-Полянский	1458	1429	98,0
Саргатский	481	477	99,2
Седельниковский	188	187	99,5
Таврический	1204	1077	89,5
Тарский	492	446	90,7
Тевризский	...	...	100,0
Тюкалинский	151	145	96,0
Усть-Ишимский	...	...	94,1
Черлакский	820	767	93,5
Шербакульский	1418	1234	87,0
город Омск	256	210	82,0

<sup>1)</sup> Без учета подсобных сельскохозяйственных предприятий несельскохозяйственных организаций.

**сельскохозяйственных организаций** <sup>1)</sup>  
человек)

в том числе:			
постоянные работники		временные и сезонные работники	
всего	в процентах от численности работников, занятых в сельскохозяйственном производстве	всего	в процентах от численности работников, занятых в сельскохозяйственном производстве
<b>25463</b>	<b>89,0</b>	<b>3162</b>	<b>11,0</b>
1106	92,0	96	8,0
427	89,3	51	10,7
20	47,6	22	52,4
596	83,1	121	16,9
45	93,8	3	6,3
2054	91,1	200	8,9
924	85,8	153	14,2
15	100,0	-	-
971	89,8	110	10,2
529	99,4	3	0,6
834	94,9	45	5,1
820	89,4	97	10,6
1222	88,9	153	11,1
331	95,9	14	4,1
179	98,9	2	1,1
62	36,3	109	63,7
800	94,9	43	5,1
509	83,6	100	16,4
355	76,5	109	23,5
5441	90,3	586	9,7
1704	93,4	120	6,6
1203	85,1	210	14,9
1115	78,0	314	22,0
436	91,4	41	8,6
174	93,0	13	7,0
866	80,4	211	19,6
434	97,3	12	2,7
...	98,7	...	1,3
145	100,0	-	-
...	100,0	-	-
672	87,6	95	12,4
1136	92,1	98	7,9
180	85,7	30	14,3

**Численность работников сельскохозяйственных организаций,  
(на 1 июля 2016 года;**

	Численность работников, всего	из них занятых в сельскохозяйственном производстве	
		всего	в процентах от общей численности работников
<b>Омская область</b>	<b>24486</b>	<b>21691</b>	<b>88,6</b>
Азовский немецкий национальный район	1207	1090	90,3
Большереченский	246	246	100,0
Большеуковский	-	-	-
Горьковский	300	299	99,7
Знаменский	-	-	-
Исилькульский	2257	2164	95,9
Калачинский	624	618	99,0
Колосовский	-	-	-
Кормиловский	1279	873	68,3
Крутинский	543	522	96,1
Любинский	701	688	98,1
Марьяновский	...	...	96,9
Москаленский	1246	1205	96,7
Муромцевский	-	-	-
Называевский	-	-	-
Нижнеомский	...	...	100,0
Нововаршавский	729	720	98,8
Одесский	...	...	100,0
Оконешниковский	318	318	100,0
Омский	5835	5180	88,8
Павлоградский	1717	1634	95,2
Полтавский	2073	1196	57,7
Русско-Полянский	1234	1214	98,4
Саргатский	261	261	100,0
Седельниковский	-	-	-
Таврический	920	807	87,7
Тарский	...	...	...
Тевризский	-	-	-
Тюкалинский	-	-	-
Усть-Ишимский	-	-	-
Черлакский	487	436	89,5
Шербакульский	1162	981	84,4
город Омск	203	157	77,3



**не относящихся к субъектам малого предпринимательства  
человек)**

в том числе:			
постоянные работники		временные и сезонные работники	
всего	в процентах от численности работников, занятых в сельскохозяйственном производстве	всего	в процентах от численности работников, занятых в сельскохозяйственном производстве
<b>19854</b>	<b>91,5</b>	<b>1837</b>	<b>8,5</b>
998	91,6	92	8,4
198	80,5	48	19,5
-	-	-	-
237	79,3	62	20,7
-	-	-	-
1987	91,8	177	8,2
600	97,1	18	2,9
-	-	-	-
814	93,2	59	6,8
519	99,4	3	0,6
665	96,7	23	3,3
...	95,8	...	4,2
1098	91,1	107	8,9
-	-	-	-
-	-	-	-
...	32,4	...	67,6
704	97,8	16	2,2
...	97,5	...	2,5
219	68,9	99	31,1
4913	94,8	267	5,2
1566	95,8	68	4,2
1001	83,7	195	16,3
967	79,7	247	20,3
249	95,4	12	4,6
-	-	-	-
659	81,7	148	18,3
...	...	...	...
-	-	-	-
-	-	-	-
-	-	-	-
387	88,8	49	11,2
921	93,9	60	6,1
157	100,0	-	-

**Численность работников малых**  
(на 1 июля 2016 года;

	Численность работников, всего	из них занятых в сельскохозяйственном производстве	
		всего	в процентах от об- щей численности работников
<b>Омская область</b>	<b>7107</b>	<b>6934</b>	<b>97,6</b>
Азовский немецкий национальный район	125	112	89,6
Большереченский	238	232	97,5
Большеуковский	42	42	100,0
Горьковский	425	418	98,4
Знаменский	51	48	94,1
Исилькульский	90	90	100,0
Калачинский	477	459	96,2
Колосовский	15	15	100,0
Кормиловский	219	208	95,0
Крутинский	...	...	83,3
Любинский	199	191	96,0
Марьяновский	...	...	100,0
Москаленский	176	170	96,6
Муромцевский	348	345	99,1
Называевский	181	181	100,0
Нижнеомский	...	...	92,4
Нововаршавский	126	123	97,6
Одесский	...	...	100,0
Оконешниковский	151	146	96,7
Омский	871	847	97,2
Павлоградский	190	190	100,0
Полтавский	223	217	97,3
Русско-Полянский	224	215	96,0
Саргатский	220	216	98,2
Седельниковский	188	187	99,5
Таврический	284	270	95,1
Тарский	...	...	98,7
Тевризский	79	79	100,0
Тюкалинский	151	145	96,0
Усть-Ишимский	...	...	94,1
Черлакский	333	331	99,4
Шербакульский	256	253	98,8
город Омск	53	53	100,0

**сельскохозяйственных предприятий**

человек)

в том числе:			
постоянные работники		временные и сезонные работники	
всего	в процентах от численности работников, занятых в сельскохозяйственном производстве	всего	в процентах от численности работников, занятых в сельскохозяйственном производстве
<b>5609</b>	<b>80,9</b>	<b>1325</b>	<b>19,1</b>
108	96,4	4	3,6
229	98,7	3	1,3
20	47,6	22	52,4
359	85,9	59	14,1
45	93,8	3	6,3
67	74,4	23	25,6
324	70,6	135	29,4
15	100,0	0	0,0
157	75,5	51	24,5
...	100,0	...	0,0
169	88,5	22	11,5
...	70,0	...	30,0
124	72,9	46	27,1
331	95,9	14	4,1
179	98,9	2	1,1
...	39,2	...	60,8
96	78,0	27	22,0
...	68,4	...	31,6
136	93,2	10	6,8
528	62,3	319	37,7
138	72,6	52	27,4
202	93,1	15	6,9
148	68,8	67	31,2
187	86,6	29	13,4
174	93,0	13	7,0
207	76,7	63	23,3
...	97,3	...	2,7
78	98,7	1	1,3
145	100,0	0	0,0
...	100,0	...	0,0
285	86,1	46	13,9
215	85,0	38	15,0
23	43,4	30	56,6

**Распределение численности руководителей**  
(на 1 июля 2016 года;

	Руководители - всего			
	всего	в том числе в возрасте, лет		
		до 29	29-49	50 и более
<b>Омская область</b>	<b>255</b>	<b>1</b>	<b>103</b>	<b>151</b>
Азовский немецкий национальный район	8	-	3	5
Большереченский	8	-	2	6
Большеуковский	...	...	...	...
Горьковский	12	-	5	7
Знаменский	-	-	-	-
Исилькульский	11	-	2	9
Калачинский	11	-	5	6
Колосовский	-	-	-	-
Кормиловский	11	-	6	5
Крутинский	4	-	2	2
Любинский	12	-	4	8
Марьяновский	7	-	5	2
Москаленский	14	-	8	6
Муромцевский	8	-	4	4
Называевский	3	-	-	3
Нижнеомский	3	-	3	-
Нововаршавский	6	-	1	5
Одесский	5	-	2	3
Оконешниковский	5	-	2	3
Омский	31	-	14	17
Павлоградский	9	-	3	6
Полтавский	9	-	6	3
Русско-Полянский	11	-	5	6
Саргатский	5	-	1	4
Седельниковский	6	-	2	4
Таврический	12	-	9	3
Тарский	9	-	2	7
Тевризский	...	...	...	...
Тюкалинский	3	-	1	2
Усть-Ишимский	...	...	...	...
Черлакский	10	-	1	9
Шербакульский	11	-	5	6
город Омск	7	1	-	6

<sup>1)</sup> Без учета микропредприятий и подсобных сельскохозяйственных предприятий несельскохозяйственных организаций.

**сельскохозяйственных организаций <sup>1)</sup> по полу и возрасту  
человек)**

в том числе:							В процентах от общей численности руководителей	
мужчины			женщины					
всего	из них в возрасте, лет		всего	из них в возрасте, лет				
	29-49	50 и более		до 29	29-49	50 и более	мужчины	женщины
<b>223</b>	<b>86</b>	<b>137</b>	<b>32</b>	<b>1</b>	<b>17</b>	<b>14</b>	<b>87,5</b>	<b>12,5</b>
8	3	5	-	-	-	-	100,0	-
7	2	5	1	-	-	1	87,5	12,5
...	...	...	-	-	-	-	100,0	-
10	4	6	2	-	1	1	83,3	16,7
-	-	-	-	-	-	-	-	-
11	2	9	-	-	-	-	100,0	-
9	5	4	2	-	-	2	81,8	18,2
-	-	-	-	-	-	-	-	-
8	4	4	3	-	2	1	72,7	27,3
2	-	2	2	-	2	-	50,0	50,0
12	4	8	-	-	-	-	100,0	-
7	5	2	-	-	-	-	100,0	-
12	7	5	2	-	1	1	85,7	14,3
8	4	4	-	-	-	-	100,0	-
3	-	3	-	-	-	-	100,0	-
2	2	-	1	-	1	-	66,7	33,3
6	1	5	-	-	-	-	100,0	-
4	2	2	1	-	-	1	80,0	20,0
5	2	3	-	-	-	-	100,0	-
23	9	14	8	-	5	3	74,2	25,8
9	3	6	-	-	-	-	100,0	-
5	3	2	4	-	3	1	55,6	44,4
11	5	6	-	-	-	-	100,0	-
5	1	4	-	-	-	-	100,0	-
6	2	4	-	-	-	-	100,0	-
9	7	2	3	-	2	1	75,0	25,0
8	2	6	1	-	-	1	88,9	11,1
...	...	...	-	-	-	-	100,0	-
3	1	2	-	-	-	-	100,0	-
...	...	...	-	-	-	-	100,0	-
9	1	8	1	-	-	1	90,0	10,0
11	5	6	-	-	-	-	100,0	-
6	-	6	1	1	-	-	85,7	14,3

**Структура численности руководителей**  
(на 1 июля 2016 года; в процентах)

	Руководители в возрасте, лет		
	до 29	29-49	50 и более
<b>Омская область</b>	<b>0,4</b>	<b>40,4</b>	<b>59,2</b>
Азовский немецкий национальный район	-	37,5	62,5
Большереченский	-	25,0	75,0
Большеуковский	...	...	...
Горьковский	-	41,7	58,3
Знаменский	-	-	-
Исилькульский	-	18,2	81,8
Калачинский	-	45,5	54,5
Колосовский	-	-	-
Кормиловский	-	54,5	45,5
Крутинский	-	50,0	50,0
Любинский	-	33,3	66,7
Марьяновский	-	71,4	28,6
Москаленский	-	57,1	42,9
Муромцевский	-	50,0	50,0
Называевский	-	-	100,0
Нижнеомский	-	100,0	-
Нововаршавский	-	16,7	83,3
Одесский	-	40,0	60,0
Оконешниковский	-	40,0	60,0
Омский	-	45,2	54,8
Павлоградский	-	33,3	66,7
Полтавский	-	66,7	33,3
Русско-Полянский	-	45,5	54,5
Саргатский	-	20,0	80,0
Седельниковский	-	33,3	66,7
Таврический	-	75,0	25,0
Тарский	-	22,2	77,8
Тевризский	...	...	...
Тюкалинский	-	33,3	66,7
Усть-Ишимский	...	...	...
Черлакский	-	10,0	90,0
Шербакульский	-	45,5	54,5
город Омск	14,3	-	85,7

<sup>1)</sup> Без учета микропредприятий и подсобных сельскохозяйственных предприятий несельскохозяйственных организаций

**сельскохозяйственных организаций <sup>1)</sup> по полу и возрасту  
от общей численности руководителей)**

в том числе:				
мужчины в возрасте, лет		женщины в возрасте, лет		
29-49	50 и более	до 29	29-49	50 и более
<b>33,7</b>	<b>53,7</b>	<b>0,4</b>	<b>6,7</b>	<b>5,5</b>
37,5	62,5	-	-	-
25,0	62,5	-	-	12,5
...	...	...	...	...
33,3	50,0	-	8,3	8,3
-	-	-	-	-
18,2	81,8	-	-	-
45,5	36,4	-	-	18,2
-	-	-	-	-
36,4	36,4	-	18,2	9,1
-	50,0	-	50,0	-
33,3	66,7	-	-	-
71,4	28,6	-	-	-
50,0	35,7	-	7,1	7,1
50,0	50,0	-	-	-
-	100,0	-	-	-
66,7	-	-	33,3	-
16,7	83,3	-	-	-
40,0	40,0	-	-	20,0
40,0	60,0	-	-	-
29,0	45,2	-	16,1	9,7
33,3	66,7	-	-	-
33,3	22,2	-	33,3	11,1
45,5	54,5	-	-	-
20,0	80,0	-	-	-
33,3	66,7	-	-	-
58,3	16,7	-	16,7	8,3
22,2	66,7	-	-	11,1
...	...	...	...	...
33,3	66,7	-	-	-
...	...	...	...	...
10,0	80,0	-	-	10,0
45,5	54,5	-	-	-
-	85,7	14,3	-	-

**Распределение и структура численности руководителей**  
(на 1 июля 2016 года;

	Руководители, имеющие образование					
	высшее профессиональное (высшее)		среднее профессиональное (среднее специальное)		Начальное профессиональное (профессионально-техническое)	среднее (полное) общее или основное общее
	всего	в том числе сельскохозяйственное	всего	в том числе сельскохозяйственное		
<b>Омская область</b>	<b>210</b>	<b>135</b>	<b>30</b>	<b>16</b>	<b>8</b>	<b>7</b>
Азовский немецкий национальный район	8	5	-	-	-	-
Большереченский	6	3	1	-	1	-
Большеуковский	...	...	1	-	-	-
Горьковский	8	5	4	3	-	-
Знаменский	-	-	-	-	-	-
Исилькульский	9	8	2	2	-	-
Калачинский	11	8	-	-	-	-
Колосовский	-	-	-	-	-	-
Кормиловский	9	3	2	1	-	-
Крутинский	4	2	-	-	-	-
Любинский	11	8	1	1	-	-
Марьяновский	7	5	-	-	-	-
Москаленский	11	11	2	2	-	1
Муромцевский	6	2	-	-	-	2
Называевский	2	1	1	1	-	-
Нижнеомский	2	-	-	-	-	1
Нововаршавский	5	4	1	-	-	-
Одесский	5	3	-	-	-	-
Оконешниковский	4	1	1	-	-	-
Омский	27	14	3	2	1	-
Павлоградский	9	8	-	-	-	-
Полтавский	8	5	1	-	-	-
Русско-Полянский	9	7	2	-	-	-
Саргатский	4	3	-	-	1	-
Седельниковский	2	2	3	2	1	-
Таврический	11	5	1	-	-	-
Тарский	5	4	1	-	2	1
Тевризский	...	...	-	-	1	-
Тюкалинский	1	-	1	1	-	1
Усть-Ишимский	...	...	...	...	...	...
Черлакский	9	6	1	-	-	-
Шербакульский	10	7	1	1	-	-
город Омск	7	5	-	-	-	-

<sup>1)</sup> Без учета микропредприятий и подсобных сельскохозяйственных предприятий несельскохозяйственных организаций.



**сельскохозяйственных организаций <sup>1)</sup> по уровню образования  
человек)**

В процентах от общей численности руководителей:					
высшее профессиональное (высшее)		среднее профессиональное (среднее специальное)		начальное профессиональное (профессионально- техническое)	среднее (полное) общее или основное общее
всего	в том числе сельскохозяй- ственное	всего	в том числе сельскохозяй- ственное		
<b>82,4</b>	<b>52,9</b>	<b>11,8</b>	<b>6,3</b>	<b>3,1</b>	<b>2,7</b>
100,0	62,5	-	-	-	-
75,0	37,5	12,5	-	12,5	-
...	...	...	...	...	...
66,7	41,7	33,3	25,0	-	-
-	-	-	-	-	-
81,8	72,7	18,2	18,2	-	-
100,0	72,7	-	-	-	-
-	-	-	-	-	-
81,8	27,3	18,2	9,1	-	-
100,0	50,0	-	-	-	-
91,7	66,7	8,3	8,3	-	-
100,0	71,4	-	-	-	-
78,6	78,6	14,3	14,3	-	7,1
75,0	25,0	-	-	-	25,0
66,7	33,3	33,3	33,3	-	-
66,7	-	-	-	-	33,3
83,3	66,7	16,7	-	-	-
100,0	60,0	-	-	-	-
80,0	20,0	20,0	-	-	-
87,1	45,2	9,7	6,5	3,2	-
100,0	88,9	-	-	-	-
88,9	55,6	11,1	-	-	-
81,8	63,6	18,2	-	-	-
80,0	60,0	-	-	20,0	-
33,3	33,3	50,0	33,3	16,7	-
91,7	41,7	8,3	-	-	-
55,6	44,4	11,1	-	22,2	11,1
...	...	...	...	...	...
33,3	-	33,3	33,3	-	33,3
...	...	...	...	...	...
90,0	60,0	10,0	-	-	-
90,9	63,6	9,1	9,1	-	-
100,0	71,4	-	-	-	-

**Распределение численности руководителей**  
(на 1 июля 2016 года;

	Руководители,				
	общий стаж, лет				
	1 - 4	5 - 10	11 - 20	21 - 30	31 и более
<b>Омская область</b>	<b>1</b>	<b>11</b>	<b>46</b>	<b>63</b>	<b>134</b>
Азовский немецкий национальный район	-	-	1	2	5
Большереченский	-	1	1	-	6
Большеуковский	...	...	...	...	...
Горьковский	-	-	2	4	6
Знаменский	-	-	-	-	-
Исилькульский	-	-	1	1	9
Калачинский	-	-	1	5	5
Колосовский	-	-	-	-	-
Кормиловский	-	-	4	2	5
Крутинский	-	-	-	2	2
Любинский	-	1	1	3	7
Марьяновский	-	-	2	4	1
Москаленский	-	3	1	5	5
Муромцевский	-	1	1	3	3
Называевский	-	-	-	-	3
Нижнеомский	-	1	1	1	-
Нововаршавский	-	-	-	2	4
Одесский	-	-	-	2	3
Оконешниковский	-	-	1	1	3
Омский	-	1	11	4	15
Павлоградский	-	-	1	2	6
Полтавский	-	-	1	5	3
Русско-Полянский	-	1	2	5	3
Саргатский	-	-	1	1	3
Седельниковский	-	-	-	4	2
Таврический	-	-	8	1	3
Тарский	-	-	2	1	6
Тевризский	...	...	...	...	...
Тюкалинский	1	-	-	-	2
Усть-Ишимский	...	...	...	...	...
Черлакский	-	-	1	1	8
Шербакульский	-	1	2	1	7
город Омск	-	1	-	1	5

<sup>1)</sup> Без учета микропредприятий и подсобных сельскохозяйственных предприятий несельскохозяйственных организаций.

## ТРУДОВЫЕ РЕСУРСЫ

### сельскохозяйственных организаций <sup>1)</sup> по стажу работы человек)

имеющие стаж работы										
в сельском хозяйстве, лет					руководителем, лет					
1 - 4	5-10	10-20	21-30	31 и более	до 1	1-4	5-10	11-20	21-30	31 и более
<b>20</b>	<b>39</b>	<b>56</b>	<b>55</b>	<b>85</b>	<b>3</b>	<b>91</b>	<b>75</b>	<b>49</b>	<b>31</b>	<b>6</b>
-	-	2	1	5	-	3	2	-	3	-
-	2	2	1	3	-	2	4	2	-	-
...	...	...	...	...	...	...	...	...	...	...
-	3	3	3	3	1	5	4	-	2	-
-	-	-	-	-	-	-	-	-	-	-
-	1	-	2	8	-	3	1	3	4	-
-	2	4	1	4	-	2	6	2	1	-
-	-	-	-	-	-	-	-	-	-	-
1	1	3	2	4	-	6	3	2	-	-
1	1	-	1	1	-	2	-	1	1	-
1	2	1	3	5	-	3	4	3	1	1
-	-	2	4	1	-	3	2	2	-	-
1	2	1	6	4	-	4	6	1	1	2
1	1	2	3	1	-	2	3	3	-	-
-	1	1	-	1	-	1	1	-	1	-
-	3	-	-	-	-	1	2	-	-	-
1	1	-	3	1	-	4	1	-	1	-
-	-	2	1	2	-	-	2	2	1	-
-	1	3	1	-	1	2	1	1	-	-
3	7	9	4	8	-	18	9	-	4	-
1	-	-	2	6	-	2	-	3	3	1
2	1	-	3	3	-	3	3	2	1	-
-	1	6	1	3	1	2	3	4	1	-
-	-	2	2	1	-	3	-	1	1	-
1	-	1	3	1	-	1	-	5	-	-
2	2	6	2	-	-	7	3	1	1	-
-	-	2	1	6	-	-	4	4	-	1
...	...	...	...	...	...	...	...	...	...	...
1	-	1	-	1	-	2	1	-	-	-
...	...	...	...	...	...	...	...	...	...	...
3	1	-	2	4	-	3	3	1	2	1
1	3	2	1	4	-	5	3	3	-	-
-	3	1	-	3	-	1	4	1	1	-

**Структура численности руководителей**  
(на 1 июля 2016 года; в процентах)

	Руководители,				
	общий стаж, лет				
	1 - 4	5 - 10	11 - 20	21 - 30	31 и более
<b>Омская область</b>	<b>0,4</b>	<b>4,3</b>	<b>18,0</b>	<b>24,7</b>	<b>52,5</b>
Азовский немецкий национальный район	-	-	12,5	25,0	62,5
Большереченский	-	12,5	12,5	-	75,0
Большеуковский	...	...	...	...	...
Горьковский	-	-	16,7	33,3	50,0
Знаменский	-	-	-	-	-
Исилькульский	-	-	9,1	9,1	81,8
Калачинский	-	-	9,1	45,5	45,5
Колосовский	-	-	-	-	-
Кормиловский	-	-	36,4	18,2	45,5
Кругинский	-	-	-	50,0	50,0
Любинский	-	8,3	8,3	25,0	58,3
Марьяновский	-	-	28,6	57,1	14,3
Москаленский	-	21,4	7,1	35,7	35,7
Муромцевский	-	12,5	12,5	37,5	37,5
Называевский	-	-	-	-	100,0
Нижнеомский	-	33,3	33,3	33,3	-
Нововаршавский	-	-	-	33,3	66,7
Одесский	-	-	-	40,0	60,0
Оконешниковский	-	-	20,0	20,0	60,0
Омский	-	3,2	35,5	12,9	48,4
Павлоградский	-	-	11,1	22,2	66,7
Полтавский	-	-	11,1	55,6	33,3
Русско-Полянский	-	9,1	18,2	45,5	27,3
Саргатский	-	-	20,0	20,0	60,0
Седельниковский	-	-	-	66,7	33,3
Таврический	-	-	66,7	8,3	25,0
Тарский	-	-	22,2	11,1	66,7
Тевризский	...	...	...	...	...
Тюкалинский	33,3	-	-	-	66,7
Усть-Ишимский	...	...	...	...	...
Черлакский	-	-	10,0	10,0	80,0
Шербакульский	-	9,1	18,2	9,1	63,6
город Омск	-	14,3	-	14,3	71,4

<sup>1)</sup> Без учета микропредприятий и подсобных сельскохозяйственных предприятий несельскохозяйственных организаций.

## ТРУДОВЫЕ РЕСУРСЫ

сельскохозяйственных организаций <sup>1)</sup> по стажу работы  
от общей численности руководителей)

имеющие стаж работы										
в сельском хозяйстве, лет					руководителем, лет					
1-4	5-10	11-20	21-30	31 и более	до 1	1-4	5-10	11-20	21-30	31 и более
<b>7,8</b>	<b>15,3</b>	<b>22,0</b>	<b>21,6</b>	<b>33,3</b>	<b>1,2</b>	<b>35,7</b>	<b>29,4</b>	<b>19,2</b>	<b>12,2</b>	<b>2,4</b>
-	-	25,0	12,5	62,5	-	37,5	25,0	-	37,5	-
-	25,0	25,0	12,5	37,5	-	25,0	50,0	25,0	-	-
...	...	...	...	...	...	...	...	...	...	...
-	25,0	25,0	25,0	25,0	8,3	41,7	33,3	-	16,7	-
-	-	-	-	-	-	-	-	-	-	-
-	9,1	-	18,2	72,7	-	27,3	9,1	27,3	36,4	-
-	18,2	36,4	9,1	36,4	-	18,2	54,5	18,2	9,1	-
-	-	-	-	-	-	-	-	-	-	-
9,1	9,1	27,3	18,2	36,4	-	54,5	27,3	18,2	-	-
25,0	25,0	-	25,0	25,0	-	50,0	-	25,0	25,0	-
8,3	16,7	8,3	25,0	41,7	-	25,0	33,3	25,0	8,3	8,3
-	-	28,6	57,1	14,3	-	42,9	28,6	28,6	-	-
7,1	14,3	7,1	42,9	28,6	-	28,6	42,9	7,1	7,1	14,3
12,5	12,5	25,0	37,5	12,5	-	25,0	37,5	37,5	-	-
-	33,3	33,3	-	33,3	-	33,3	33,3	-	33,3	-
-	100,0	-	-	-	-	33,3	66,7	-	-	-
16,7	16,7	-	50,0	16,7	-	66,7	16,7	-	16,7	-
-	-	40,0	20,0	40,0	-	-	40,0	40,0	20,0	-
-	20,0	60,0	20,0	-	20,0	40,0	20,0	20,0	-	-
9,7	22,6	29,0	12,9	25,8	-	58,1	29,0	-	12,9	-
11,1	-	-	22,2	66,7	-	22,2	-	33,3	33,3	11,1
22,2	11,1	-	33,3	33,3	-	33,3	33,3	22,2	11,1	-
-	9,1	54,5	9,1	27,3	9,1	18,2	27,3	36,4	9,1	-
-	-	40,0	40,0	20,0	-	60,0	-	20,0	20,0	-
16,7	-	16,7	50,0	16,7	-	16,7	-	83,3	-	-
16,7	16,7	50,0	16,7	-	-	58,3	25,0	8,3	8,3	-
-	-	22,2	11,1	66,7	-	-	44,4	44,4	-	11,1
...	...	...	...	...	...	...	...	...	...	...
33,3	-	33,3	-	33,3	-	66,7	33,3	-	-	-
...	...	...	...	...	...	...	...	...	...	...
30,0	10,0	-	20,0	40,0	-	30,0	30,0	10,0	20,0	10,0
9,1	27,3	18,2	9,1	36,4	-	45,5	27,3	27,3	-	-
-	42,9	14,3	-	42,9	-	14,3	57,1	14,3	14,3	-

**Распределение численности постоянных работников  
(на 1 июля 2016 года;**

	Всего	в том			
		мужчины в возрасте, лет			
		15-17	18-29	30-59	60 и более
<b>Омская область</b>	<b>24510</b>	<b>13</b>	<b>2385</b>	<b>11778</b>	<b>1005</b>
Азовский немецкий национальный район	1041	2	83	501	44
Большереченский	415	-	35	199	17
Большеуковский	...	...	...	...	...
Горьковский	556	-	35	335	19
Знаменский	-	-	-	-	-
Исилькульский	2046	-	230	1066	80
Калачинский	889	-	87	377	54
Колосовский	-	-	-	-	-
Кормиловский	954	-	187	442	24
Крутинский	519	-	47	240	17
Любинский	751	-	59	360	38
Марьяновский	778	3	58	405	33
Москаленский	1220	8	136	633	27
Муромцевский	318	-	22	205	3
Называевский	179	-	20	95	14
Нижнеомский	56	-	2	43	-
Нововаршавский	788	-	64	395	28
Одесский	448	-	42	276	11
Оконешниковский	325	-	11	189	10
Омский	5337	-	579	1884	265
Павлоградский	1688	-	146	914	83
Полтавский	1193	-	107	615	27
Русско-Полянский	1064	-	97	579	57
Саргатский	422	-	34	202	15
Седельниковский	157	-	3	102	4
Таврический	818	-	71	430	36
Тарский	415	-	47	210	4
Тевризский	...	...	...	...	...
Тюкалинский	88	-	11	49	1
Усть-Ишимский	...	...	...	...	...
Черлакский	598	-	32	336	28
Шербакульский	1114	-	116	564	30
город Омск	170	-	19	49	29

<sup>1)</sup> Без учета микропредприятий и подсобных сельскохозяйственных предприятий несельскохозяйственных организаций.

**сельскохозяйственных организаций <sup>1)</sup> по полу и возрасту  
человек)**

числе			
женщины в возрасте, лет			
15-17	18-29	30-54	55 и более
<b>5</b>	<b>1375</b>	<b>6938</b>	<b>1011</b>
-	42	325	44
-	23	123	18
...	...	...	...
-	11	132	24
-	-	-	-
-	75	534	61
-	46	286	39
-	-	-	-
-	66	212	23
-	27	175	13
-	40	212	42
-	39	195	45
5	95	291	25
-	9	71	8
-	4	38	8
-	2	9	-
-	29	236	36
-	10	99	10
-	16	74	25
-	516	1814	279
-	48	435	62
-	57	365	22
-	40	231	60
-	20	131	20
-	4	40	4
-	38	195	48
-	16	129	9
...	...	...	...
-	5	20	2
...	...	...	...
-	14	176	12
-	72	288	44
-	7	44	22

**Структура численности постоянных работников**  
(на 1 июля 2016 года; в процентах)

	Мужчины в возрасте, лет			
	15-17	18-29	30-59	60 и более
<b>Омская область</b>	<b>0,1</b>	<b>9,7</b>	<b>48,1</b>	<b>4,1</b>
Азовский немецкий национальный район	0,2	8,0	48,1	4,2
Большереченский	-	8,4	48,0	4,1
Большеуковский	...	...	...	...
Горьковский	-	6,3	60,3	3,4
Знаменский	-	-	-	-
Исилькульский	-	11,2	52,1	3,9
Калачинский	-	9,8	42,4	6,1
Колосовский	-	-	-	-
Кормиловский	-	19,6	46,3	2,5
Крутинский	-	9,1	46,2	3,3
Любинский	-	7,9	47,9	5,1
Марьяновский	0,4	7,5	52,1	4,2
Москаленский	0,7	11,1	51,9	2,2
Муромцевский	-	6,9	64,5	0,9
Называевский	-	11,2	53,1	7,8
Нижнеомский	-	3,6	76,8	-
Нововаршавский	-	8,1	50,1	3,6
Одесский	-	9,4	61,6	2,5
Оконешниковский	-	3,4	58,2	3,1
Омский	-	10,8	35,3	5,0
Павлоградский	-	8,6	54,1	4,9
Полтавский	-	9,0	51,6	2,3
Русско-Полянский	-	9,1	54,4	5,4
Саргатский	-	8,1	47,9	3,6
Седельниковский	-	1,9	65,0	2,5
Таврический	-	8,7	52,6	4,4
Тарский	-	11,3	50,6	1,0
Тевризский	...	...	...	...
Тюкалинский	-	12,5	55,7	1,1
Усть-Ишимский	...	...	...	...
Черлакский	-	5,4	56,2	4,7
Шербакульский	-	10,4	50,6	2,7
город Омск	-	11,2	28,8	17,1

<sup>1)</sup> Без учета микропредприятий и подсобных сельскохозяйственных предприятий несельскохозяйственных организаций.



**сельскохозяйственных организаций <sup>1)</sup> по полу и возрасту  
от общей численности постоянных работников)**

Женщины в возрасте, лет			
15-17	18-29	30-54	55 и более
<b>0,0</b>	<b>5,6</b>	<b>28,3</b>	<b>4,1</b>
-	4,0	31,2	4,2
-	5,5	29,6	4,3
...	...	...	...
-	2,0	23,7	4,3
-	-	-	-
-	3,7	26,1	3,0
-	5,2	32,2	4,4
-	-	-	-
-	6,9	22,2	2,4
-	5,2	33,7	2,5
-	5,3	28,2	5,6
-	5,0	25,1	5,8
0,4	7,8	23,9	2,0
-	2,8	22,3	2,5
-	2,2	21,2	4,5
-	3,6	16,1	-
-	3,7	29,9	4,6
-	2,2	22,1	2,2
-	4,9	22,8	7,7
-	9,7	34,0	5,2
-	2,8	25,8	3,7
-	4,8	30,6	1,8
-	3,8	21,7	5,6
-	4,7	31,0	4,7
-	2,5	25,5	2,5
-	4,6	23,8	5,9
-	3,9	31,1	2,2
...	...	...	...
-	5,7	22,7	2,3
...	...	...	...
-	2,3	29,4	2,0
-	6,5	25,9	3,9
-	4,1	25,9	12,9

**Распределение численности постоянных работников  
(на 1 июля 2016 года;**

	Работники,			
	высшее профессиональное (высшее)		среднее профессиональное (среднее специальное)	
	всего	в том числе сельскохозяй- ственное	всего	в том числе сельскохозяй- ственное
<b>Омская область</b>	<b>2446</b>	<b>1383</b>	<b>4455</b>	<b>1957</b>
Азовский немецкий национальный район	109	61	187	79
Большереченский	25	17	72	43
Большеуковский	...	...	...	...
Горьковский	45	30	93	48
Знаменский	-	-	-	-
Исилькульский	125	97	322	205
Калачинский	56	38	171	76
Колосовский	-	-	-	-
Кормиловский	116	23	167	53
Крутинский	22	14	82	64
Любинский	51	29	123	40
Марьяновский	92	72	174	109
Москаленский	72	43	159	61
Муромцевский	31	16	40	18
Называевский	11	3	16	8
Нижнеомский	6	2	18	9
Нововаршавский	44	40	88	57
Одесский	21	17	56	54
Оконешниковский	18	10	42	10
Омский	1001	463	928	195
Павлоградский	97	81	325	249
Полтавский	96	71	393	209
Русско-Полянский	66	40	117	59
Саргатский	25	12	44	15
Седельниковский	6	6	26	18
Таврический	83	51	231	73
Тарский	23	19	61	26
Тевризский	...	...	...	...
Тюкалинский	2	-	36	16
Усть-Ишимский	...	...	...	...
Черлакский	48	29	211	32
Шербакульский	77	55	231	115
город Омск	69	38	31	10

<sup>1)</sup> Без учета микропредприятий и подсобных сельскохозяйственных предприятий несельскохозяйственных организаций.

**сельскохозяйственных организаций <sup>1)</sup> по уровню образования  
человек)**

имеющие образование		
начальное профессиональное (профессионально-техническое)	среднее (полное) общее или основное общее	начальное общее или не имеют начального общего образования
<b>5805</b>	<b>10600</b>	<b>1204</b>
259	386	100
143	123	52
...	...	...
119	280	19
-	-	-
485	1100	14
183	328	151
-	-	-
141	405	125
119	290	6
77	484	16
174	212	126
399	528	62
43	203	1
67	64	21
3	29	-
145	503	8
116	255	-
95	165	5
1075	2136	197
625	579	62
286	395	23
326	552	3
82	264	7
35	81	9
166	306	32
95	192	44
...	...	...
13	27	10
...	...	...
172	105	62
299	482	25
21	48	1

**Структура численности постоянных работников**  
(на 1 июля 2016 года; в процентах от общей

	Работники,			
	высшее профессиональное		среднее профессиональное	
	всего	в том числе сель- скохозяйственное	всего	в том числе сель- скохозяйственное
<b>Омская область</b>	<b>10,0</b>	<b>5,6</b>	<b>18,2</b>	<b>8,0</b>
Азовский немецкий национальный район	10,5	5,9	18,0	7,6
Большереченский	6,0	4,1	17,3	10,4
Большеуковский	...	...	...	...
Горьковский	8,1	5,4	16,7	8,6
Знаменский	-	-	-	-
Исилькульский	6,1	4,7	15,7	10,0
Калачинский	6,3	4,3	19,2	8,5
Колосовский	-	-	-	-
Кормиловский	12,2	2,4	17,5	5,6
Крутинский	4,2	2,7	15,8	12,3
Любинский	6,8	3,9	16,4	5,3
Марьяновский	11,8	9,3	22,4	14,0
Москаленский	5,9	3,5	13,0	5,0
Муромцевский	9,7	5,0	12,6	5,7
Называевский	6,1	1,7	8,9	4,5
Нижнеомский	10,7	3,6	32,1	16,1
Нововаршавский	5,6	5,1	11,2	7,2
Одесский	4,7	3,8	12,5	12,1
Оконешниковский	5,5	3,1	12,9	3,1
Омский	18,8	8,7	17,4	3,7
Павлоградский	5,7	4,8	19,3	14,8
Полтавский	8,0	6,0	32,9	17,5
Русско-Полянский	6,2	3,8	11,0	5,5
Саргатский	5,9	2,8	10,4	3,6
Седельниковский	3,8	3,8	16,6	11,5
Таврический	10,1	6,2	28,2	8,9
Тарский	5,5	4,6	14,7	6,3
Тевризский	...	...	...	...
Тюкалинский	2,3	-	40,9	18,2
Усть-Ишимский	...	...	...	...
Черлакский	8,0	4,8	35,3	5,4
Шербакульский	6,9	4,9	20,7	10,3
город Омск	40,6	22,4	18,2	5,9

<sup>1)</sup> Без учета микропредприятий и подсобных сельскохозяйственных предприятий несельскохозяйственных организаций.

**сельскохозяйственных организаций <sup>1)</sup> по уровню образования  
численности постоянных работников)**

имеющие образование

начальное профессиональное (профессионально-техническое)	среднее (полное) общее или основное общее	начальное общее или не имеют начального общего образования
23,7	43,2	4,9
24,9	37,1	9,6
34,5	29,6	12,5
...	...	...
21,4	50,4	3,4
-	-	-
23,7	53,8	0,7
20,6	36,9	17,0
-	-	-
14,8	42,5	13,1
22,9	55,9	1,2
10,3	64,4	2,1
22,4	27,2	16,2
32,7	43,3	5,1
13,5	63,8	0,3
37,4	35,8	11,7
5,4	51,8	-
18,4	63,8	1,0
25,9	56,9	-
29,2	50,8	1,5
20,1	40,0	3,7
37,0	34,3	3,7
24,0	33,1	1,9
30,6	51,9	0,3
19,4	62,6	1,7
22,3	51,6	5,7
20,3	37,4	3,9
22,9	46,3	10,6
...	...	...
14,8	30,7	11,4
...	...	...
28,8	17,6	10,4
26,8	43,3	2,2
12,4	28,2	0,6

**Группировка сельскохозяйственных организаций  
по численности работников <sup>1)</sup>  
(на 1 июля 2016 года)**

	Сельскохозяйственные организации, имеющие численность работников, человек								
	до 16	16-50	51-100	101-250	251-400	401-800	801-1200	свыше 1200	итого
<b>Омская область</b>									
Число организаций, единиц	190	79	61	63	13	10	1	2	419
в процентах от общего числа организаций	45,3	18,9	14,6	15,0	3,1	2,4	0,2	0,5	100
Численность работников, человек	1119	2197	4431	10639	4023	5198	917	3069	31593
в процентах от общей численности работников	3,5	7,0	14,0	33,7	12,7	16,5	2,9	9,7	100
в среднем на одну организацию, человек	6	28	73	169	309	520	917	1535	75
<b>Азовский немецкий национальный район</b>									
Число организаций, единиц	7	2	-	6	-	-	-	-	15
в процентах от общего числа организаций	46,7	13,3	-	40,0	-	-	-	-	100
Численность работников, человек	69	56	-	1207	-	-	-	-	1332
в процентах от общей численности работников	5,2	4,2	-	90,6	-	-	-	-	100
в среднем на одну организацию, человек	10	28	-	201	-	-	-	-	89
<b>Большереченский район</b>									
Число организаций, единиц	4	2	3	1	-	-	-	-	10
в процентах от общего числа организаций	40,0	20,0	30,0	10,0	-	-	-	-	100
Численность работников, человек	25	57	193	209	-	-	-	-	484
в процентах от общей численности работников	5,2	11,8	39,9	43,2	-	-	-	-	100
в среднем на одну организацию, человек	6	29	64	209	-	-	-	-	48
<b>Большеуковский район</b>									
Число организаций, единиц	2	1	-	-	-	-	-	-	3
в процентах от общего числа организаций	66,7	33,3	-	-	-	-	-	-	100
Численность работников, человек	17	25	-	-	-	-	-	-	42
в процентах от общей численности работников	40,5	59,5	-	-	-	-	-	-	100
в среднем на одну организацию, человек	9	25	-	-	-	-	-	-	14

<sup>1)</sup> Без учета подсобных сельскохозяйственных предприятий несельскохозяйственных организаций.

	Сельскохозяйственные организации, имеющие численность работников, человек								
	до 16	16 - 50	51- 100	101- 250	251- 400	401- 800	801- 1200	свыше 1200	Итого
<b>Горьковский район</b>									
Число организаций, единиц	7	2	5	2	-	-	-	-	16
в процентах от общего числа организаций	43,8	12,5	31,3	12,5	-	-	-	-	100
Численность работников, человек	42	64	369	250	-	-	-	-	725
в процентах от общей численности работников	5,8	8,8	50,9	34,5	-	-	-	-	100
в среднем на одну организацию, человек	6	32	74	125	-	-	-	-	45
<b>Знаменский район</b>									
Число организаций, единиц	4	1	-	-	-	-	-	-	5
в процентах от общего числа организаций	80,0	20,0	-	-	-	-	-	-	100
Численность работников, человек	31	20	-	-	-	-	-	-	51
в процентах от общей численности работников	60,8	39,2	-	-	-	-	-	-	100
в среднем на одну организацию, человек	8	20	-	-	-	-	-	-	10
<b>Исилькульский район</b>									
Число организаций, единиц	2	1	2	2	2	3	-	-	12
в процентах от общего числа организаций	16,7	8,3	16,7	16,7	16,7	25,0	-	-	100
Численность работников, человек	12	17	116	324	588	1290	-	-	2347
в процентах от общей численности работников	0,5	0,7	4,9	13,8	25,1	55,0	-	-	100
в среднем на одну организацию, человек	6	17	58	162	294	430	-	-	196
<b>Калачинский район</b>									
Число организаций, единиц	8	3	3	5	-	-	-	-	19
в процентах от общего числа организаций	42,1	15,8	15,8	26,3	-	-	-	-	100
Численность работников, человек	38	107	230	726	-	-	-	-	1101
в процентах от общей численности работников	3,5	9,7	20,9	65,9	-	-	-	-	100
в среднем на одну организацию, человек	5	36	77	145	-	-	-	-	58

	Сельскохозяйственные организации, имеющие численность работников, человек								
	до 16	16-50	51-100	101-250	251-400	401-800	801-1200	свыше 1200	итого
<b>Колосовский район</b>									
Число организаций, единиц	7	-	-	-	-	-	-	-	7
в процентах от общего числа организаций	100,0	-	-	-	-	-	-	-	100
Численность работников, человек	15	-	-	-	-	-	-	-	15
в процентах от общей численности работников	100,0	-	-	-	-	-	-	-	100
в среднем на одну организацию, человек	2	-	-	-	-	-	-	-	2
<b>Кормиловский район</b>									
Число организаций, единиц	6	3	5	2	-	1	-	-	17
в процентах от общего числа организаций	35,3	17,6	29,4	11,8	-	5,9	-	-	100
Численность работников, человек	24	90	326	299	-	759	-	-	1498
в процентах от общей численности работников	1,6	6,0	21,8	20,0	-	50,7	-	-	100
в среднем на одну организацию, человек	4	30	65	150	-	759	-	-	88
<b>Крутинский район</b>									
Число организаций, единиц	4	-	-	1	1	-	-	-	6
в процентах от общего числа организаций	66,7	-	-	16,7	16,7	-	-	-	100
Численность работников, человек	21	-	-	174	360	-	-	-	555
в процентах от общей численности работников	3,8	-	-	31,4	64,9	-	-	-	100
в среднем на одну организацию, человек	5	-	-	174	360	-	-	-	93
<b>Любинский район</b>									
Число организаций, единиц	13	4	1	4	-	-	-	-	22
в процентах от общего числа организаций	59,1	18,2	4,5	18,2	-	-	-	-	100
Численность работников, человек	53	121	69	657	-	-	-	-	900
в процентах от общей численности работников	5,9	13,4	7,7	73,0	-	-	-	-	100
в среднем на одну организацию, человек	4	30	69	164	-	-	-	-	41



	Сельскохозяйственные организации, имеющие численность работников, человек								
	до 16	16-50	51-100	101-250	251-400	401-800	801-1200	свыше 1200	итого
<b>Марьяновский район</b>									
Число организаций, единиц	6	3	1	-	1	1	-	-	12
в процентах от общего числа организаций	50,0	25,0	8,3	-	8,3	8,3	-	-	100
Численность работников, человек	34	108	85	-	261	451	-	-	939
в процентах от общей численности работников	3,6	11,5	9,1	-	27,8	48,0	-	-	100
в среднем на одну организацию, человек	6	36	85	-	261	451	-	-	78
<b>Москаленский район</b>									
Число организаций, единиц	9	3	1	1	2	1	-	-	17
в процентах от общего числа организаций	52,9	17,6	5,9	5,9	11,8	5,9	-	-	100
Численность работников, человек	44	100	79	123	655	421	-	-	1422
в процентах от общей численности работников	3,1	7,0	5,6	8,6	46,1	29,6	-	-	100
в среднем на одну организацию, человек	5	33	79	123	328	421	-	-	84
<b>Муромцевский район</b>									
Число организаций, единиц	7	3	1	1	-	-	-	-	12
в процентах от общего числа организаций	58,3	25,0	8,3	8,3	-	-	-	-	100
Численность работников, человек	39	67	98	144	-	-	-	-	348
в процентах от общей численности работников	11,2	19,3	28,2	41,4	-	-	-	-	100
в среднем на одну организацию, человек	6	22	98	144	-	-	-	-	29
<b>Называевский район</b>									
Число организаций, единиц	-	1	2	-	-	-	-	-	3
в процентах от общего числа организаций	-	33,3	66,7	-	-	-	-	-	100
Численность работников, человек	-	25	156	-	-	-	-	-	181
в процентах от общей численности работников	-	13,8	86,2	-	-	-	-	-	100
в среднем на одну организацию, человек	-	25	78	-	-	-	-	-	60

	Сельскохозяйственные организации, имеющие численность работников, человек								
	до 16	16-50	51-100	101-250	251-400	401-800	801-1200	свыше 1200	ито-го
<b>Нижеомский район</b>									
Число организаций, единиц	6	1	2	-	-	-	-	-	9
в процентах от общего числа организаций	66,7	11,1	22,2	-	-	-	-	-	100
Численность работников, человек	29	22	128	-	-	-	-	-	179
в процентах от общей численности работников	16,2	12,3	71,5	-	-	-	-	-	100
в среднем на одну организацию, человек	5	22	64	-	-	-	-	-	20
<b>Нововаршавский район</b>									
Число организаций, единиц	6	1	1	1	-	1	-	-	10
в процентах от общего числа организаций	60,0	10,0	10,0	10,0	-	10,0	-	-	100
Численность работников человек	39	31	68	193	-	524	-	-	855
в процентах от общей численности работников	4,6	3,6	8,0	22,6	-	61,3	-	-	100
в среднем на одну организацию, человек	7	31	68	193	-	524	-	-	86
<b>Одесский район</b>									
Число организаций, единиц	4	3	1	3	-	-	-	-	11
в процентах от общего числа организаций	36,4	27,3	9,1	27,3	-	-	-	-	100
Численность работников, человек	15	86	73	435	-	-	-	-	609
в процентах от общей численности работников	2,5	14,1	12,0	71,4	-	-	-	-	100
в среднем на одну организацию, человек	4	29	73	145	-	-	-	-	55
<b>Оконешниковский район</b>									
Число организаций, единиц	6	2	1	2	-	-	-	-	11
в процентах от общего числа организаций	54,5	18,2	9,1	18,2	-	-	-	-	100
Численность работников, человек	25	34	94	316	-	-	-	-	469
в процентах от общей численности работников	5,3	7,2	20,0	67,4	-	-	-	-	100
в среднем на одну организацию, человек	4	17	94	158	-	-	-	-	43

	Сельскохозяйственные организации, имеющие численность работников, человек								
	до 16	16-50	51-100	101-250	251-400	401-800	801-1200	свыше 1200	итого
<b>Омский район</b>									
Число организаций, единиц	29	8	6	6	2	2	-	2	55
в процентах от общего числа организаций	52,7	14,5	10,9	10,9	3,6	3,6	-	3,6	100
Численность работников, человек	185	181	392	1005	701	1173	-	3069	6706
в процентах от общей численности работников	2,8	2,7	5,8	15,0	10,5	17,5	-	45,8	100
в среднем на одну организацию, человек	6	23	65	168	351	587	-	1535	122
<b>Павлоградский район</b>									
Число организаций, единиц	5	-	2	5	1	1	-	-	14
в процентах от общего числа организаций	35,7	-	14,3	35,7	7,1	7,1	-	-	100
Численность работников, человек	29	-	161	880	257	580	-	-	1907
в процентах от общей численности работников	1,5	-	8,4	46,1	13,5	30,4	-	-	100
в среднем на одну организацию, человек	6	-	81	176	257	580	-	-	136
<b>Полтавский район</b>									
Число организаций, единиц	4	1	2	3	2	-	1	-	13
в процентах от общего числа организаций	30,8	7,7	15,4	23,1	15,4	-	7,7	-	100
Численность работников, человек	24	38	161	556	600	-	917	-	2296
в процентах от общей численности работников	1,0	1,7	7,0	24,2	26,1	-	39,9	-	100
в среднем на одну организацию, человек	6	38	81	185	300	-	917	-	177
<b>Русско-Полянский район</b>									
Число организаций, единиц	5	2	3	6	-	-	-	-	16
в процентах от общего числа организаций	31,3	12,5	18,8	37,5	-	-	-	-	100
Численность работников, человек	40	37	258	1123	-	-	-	-	1458
в процентах от общей численности работников	2,7	2,5	17,7	77,0	-	-	-	-	100
в среднем на одну организацию, человек	8	19	86	187	-	-	-	-	91

	Сельскохозяйственные организации, имеющие численность работников, человек								
	до 16	16- 50	51- 100	101- 250	251- 400	401- 800	801- 1200	свыше 1200	итого
<b>Саргатский район</b>									
Число организаций, единиц	3	2	2	2	-	-	-	-	9
в процентах от общего числа организаций	33,3	22,2	22,2	22,2	-	-	-	-	100
Численность работников, человек	24	56	140	261	-	-	-	-	481
в процентах от общей численности работников	5,0	11,6	29,1	54,3	-	-	-	-	100
в среднем на одну организацию, человек	8	28	70	131	-	-	-	-	53
<b>Седельниковский район</b>									
Число организаций, единиц	4	5	-	-	-	-	-	-	9
в процентах от общего числа организаций	44,4	55,6	-	-	-	-	-	-	100
Численность работников, человек	29	159	-	-	-	-	-	-	188
в процентах от общей численности работников	15,4	84,6	-	-	-	-	-	-	100
в среднем на одну организацию, человек	7	32	-	-	-	-	-	-	21
<b>Таврический район</b>									
Число организаций, единиц	6	7	2	5	-	-	-	-	20
в процентах от общего числа организаций	30,0	35,0	10,0	25,0	-	-	-	-	100
Численность работников, человек	40	176	190	798	-	-	-	-	1204
в процентах от общей численности работников	3,3	14,6	15,8	66,3	-	-	-	-	100
в среднем на одну организацию, человек	7	25	95	160	-	-	-	-	60
<b>Тарский район</b>									
Число организаций, единиц	2	5	4	-	-	-	-	-	11
в процентах от общего числа организаций	18,2	45,5	36,4	-	-	-	-	-	100
Численность работников, человек	19	177	296	-	-	-	-	-	492
в процентах от общей численности работников	3,9	36,0	60,2	-	-	-	-	-	100
в среднем на одну организацию, человек	10	35	74	-	-	-	-	-	45
<b>Тевризский район</b>									
Число организаций, единиц	...	...	...	...	...	...	...	...	...
в процентах от общего числа организаций	...	...	...	...	...	...	...	...	...
Численность работников, человек	...	...	...	...	...	...	...	...	...
в процентах от общей численности работников	...	...	...	...	...	...	...	...	...
в среднем на одну организацию, человек	...	...	...	...	...	...	...	...	...

Окончание

## ТРУДОВЫЕ РЕСУРСЫ

	Сельскохозяйственные организации, имеющие численность работников, человек								
	до 16	16-50	51-100	101-250	251-400	401-800	801-1200	свыше 1200	итого
<b>Тюкалинский район</b>									
Число организаций, единиц	6	2	1	-	-	-	-	-	9
в процентах от общего числа организаций	66,7	22,2	11,1	-	-	-	-	-	100
Численность работников, человек	53	47	51	-	-	-	-	-	151
в процентах от общей численности работников	35,1	31,1	33,8	-	-	-	-	-	100
в среднем на одну организацию, человек	9	24	51	-	-	-	-	-	17
<b>Усть-Ишимский район</b>									
Число организаций, единиц	...	...	...	...	...	...	...	...	...
в процентах от общего числа организаций	...	...	...	...	...	...	...	...	...
Численность работников, человек	...	...	...	...	...	...	...	...	...
в процентах от общей численности работников	...	...	...	...	...	...	...	...	...
в среднем на одну организацию, человек	...	...	...	...	...	...	...	...	...
<b>Черлакский район</b>									
Число организаций, единиц	6	5	3	2	-	-	-	-	16
в процентах от общего числа организаций	37,5	31,3	18,8	12,5	-	-	-	-	100
Численность работников, человек	40	166	205	409	-	-	-	-	820
в процентах от общей численности работников	4,9	20,2	25,0	49,9	-	-	-	-	100
в среднем на одну организацию, человек	7	33	68	205	-	-	-	-	51
<b>Шербакульский район</b>									
Число организаций, единиц	7	2	2	3	2	-	-	-	16
в процентах от общего числа организаций	43,8	12,5	12,5	18,8	12,5	-	-	-	100
Численность работников, человек	45	46	176	550	601	-	-	-	1418
в процентах от общей численности работников	3,2	3,2	12,4	38,8	42,4	-	-	-	100
в среднем на одну организацию, человек	6	23	88	183	301	-	-	-	89
<b>город Омск</b>									
Число организаций, единиц	4	3	3	-	-	-	-	-	10
в процентах от общего числа организаций	40,0	30,0	30,0	-	-	-	-	-	100
Численность работников, человек	18	68	170	-	-	-	-	-	256
в процентах от общей численности работников	7,0	26,6	66,4	-	-	-	-	-	100
в среднем на одну организацию, человек	5	23	57	-	-	-	-	-	26

**Среднегодовая численность всех работников крестьянских  
(фермерских) хозяйств и индивидуальных предпринимателей в 2015 году  
(человек)**

	Крестьянские (фермерские) хозяйства и индивидуаль- ные предпри- ниматели	в том числе:			
		крестьянские (фермерские) хозяйства	из них:		индивиду- альные предпри- ниматели
			юридиче- ские лица	главы крестьянских (фермерских) хозяйств	
<b>Омская область</b>	<b>6228</b>	<b>5331</b>	<b>910</b>	<b>4421</b>	<b>897</b>
Азовский немецкий национальный район	283	220	140	80	63
Большереченский	212	189	-	189	23
Большеуковский	88	39	-	39	49
Горьковский	100	95	8	87	5
Знаменский	84	79	-	79	5
Исилькульский	153	126	9	117	27
Калачинский	358	327	32	295	31
Колосовский	100	73	-	73	27
Кормиловский	198	148	11	137	50
Крутинский	54	45	6	39	9
Любинский	164	125	3	122	39
Марьяновский	201	190	89	101	11
Москаленский	144	141	50	91	3
Муромцевский	254	253	-	253	1
Называевский	89	74	-	74	15
Нижеомский	244	207	-	207	37
Нововаршавский	324	311	10	301	13
Одесский	412	370	70	300	42
Оконешниковский	393	376	45	331	17
Омский	515	362	58	304	153
Павлоградский	202	193	1	192	9
Полтавский	200	168	75	93	32
Русско-Полянский	266	215	66	149	51
Саргатский	139	124	25	99	15
Седельниковский	-	-	-	-	-
Таврический	263	242	71	171	21
Тарский	113	91	-	91	22
Тевризский	28	25	-	25	3
Тюкалинский	95	69	6	63	26
Усть-Ишимский	4	1	-	1	3
Черлакский	266	222	114	108	44
Шербакульский	270	229	21	208	41
город Омск	12	2	-	2	10

**Среднегодовая численность работников, занятых  
в сельскохозяйственном производстве крестьянских (фермерских)  
хозяйств и индивидуальных предпринимателей в 2015 году  
(человек)**

	Крестьянские (фермерские) хозяйства и индивиду- альные пред- приниматели	в том числе:			
		крестьянские (фермерские) хозяйства	из них:		индивиду- альные предпри- ниматели
			юридиче- ские лица	главы крестьянских (фермерских) хозяйств	
<b>Омская область</b>	<b>6129</b>	<b>5311</b>	<b>910</b>	<b>4401</b>	<b>818</b>
Азовский немецкий национальный район	275	220	140	80	55
Большереченский	212	189	-	189	23
Большеуковский	49	39	-	39	10
Горьковский	96	95	8	87	1
Знаменский	84	79	-	79	5
Исилькульский	153	126	9	117	27
Калачинский	357	326	32	294	31
Колосовский	90	71	-	71	19
Кормиловский	197	148	11	137	49
Крутинский	53	44	6	38	9
Любинский	160	121	3	118	39
Марьяновский	201	190	89	101	11
Москаленский	144	141	50	91	3
Муромцевский	252	252	-	252	-
Называевский	89	74	-	74	15
Нижнеомский	232	200	-	200	32
Нововаршавский	324	311	10	301	13
Одесский	412	370	70	300	42
Оконешниковский	393	376	45	331	17
Омский	503	362	58	304	141
Павлоградский	201	192	1	191	9
Полтавский	200	168	75	93	32
Русско-Полянский	266	215	66	149	51
Саргатский	138	124	25	99	14
Седельниковский	-	-	-	-	-
Таврический	263	242	71	171	21
Тарский	113	91	-	91	22
Тевризский	28	25	-	25	3
Тюкалинский	95	69	6	63	26
Усть-Ишимский	4	1	-	1	3
Черлакский	266	222	114	108	44
Шербакульский	267	226	21	205	41
город Омск	12	2	-	2	10

**Численность работников крестьянских (фермерских)  
(на 1 июля)**

	Численность работников, всего	из них занятых в сельскохозяйственном производстве		в том	
		всего	в процентах от общей численности работников	члены КФХ (включая главу хозяйства), индивидуальные предприниматели	члены семей глав хозяйств, не зарегистрированные как члены КФХ, помогающие члены семей индивидуальных предпринимателей
<b>Омская область</b>	<b>7781</b>	<b>7698</b>	<b>98,9</b>	<b>2040</b>	<b>835</b>
Азовский немецкий национальный район	348	338	97,1	58	16
Большереченский	228	228	100,0	42	24
Большеуковский	88	61	69,3	23	9
Горьковский	115	115	100,0	59	16
Знаменский	112	112	100,0	44	14
Исилькульский	172	172	100,0	73	18
Калачинский	446	444	99,6	198	68
Колосовский	141	132	93,6	38	25
Кормиловский	237	236	99,6	61	38
Крутинский	67	67	100,0	29	5
Любинский	187	187	100,0	47	40
Марьяновский	212	212	100,0	45	22
Москаленский	189	189	100,0	84	19
Муромцевский	223	221	99,1	27	17
Называевский	111	107	96,4	48	18
Нижнеомский	316	302	95,6	61	22
Нововаршавский	367	367	100,0	60	21
Одесский	453	453	100,0	86	11
Оконешниковский	528	528	100,0	145	35
Омский	755	743	98,4	117	80
Павлоградский	221	221	100,0	47	3
Полтавский	290	290	100,0	85	30
Русско-Полянский	322	322	100,0	80	26
Саргатский	196	194	99,0	42	37
Седельниковский	...	...	100,0	...	...
Таврический	403	403	100,0	98	73
Тарский	111	111	100,0	32	33
Тевризский	47	47	100,0	24	4
Тюкалинский	130	130	100,0	53	21
Усть-Ишимский	...	...	100,0	...	...
Черлакский	417	417	100,0	81	45
Шербакульский	325	325	100,0	140	41
город Омск	15	15	100,0	8	-



**хозяйств и индивидуальных предпринимателей  
2016 года; человек)**

числе:				В среднем в расчете на одно хозяйство, осуществлявшее сельскохозяйственную деятельность в I полугодии 2016 года	
наемные работники занятые на постоянной основе		временные и сезонные работники		численность всех работников хозяйства	из них занятых в сельскохозяйственном производстве
всего	в процентах от численности работников, занятых в сельскохозяйственном производстве	всего	в процентах от численности работников, занятых в сельскохозяйственном производстве		
<b>3186</b>	<b>41,4</b>	<b>1637</b>	<b>21,3</b>	<b>4</b>	<b>4</b>
226	66,9	38	11,2	8	7
162	71,1	-	-	6	6
23	37,7	6	9,8	5	3
29	25,2	11	9,6	3	3
43	38,4	11	9,8	4	4
67	39,0	14	8,1	3	3
88	19,8	90	20,3	3	3
42	31,8	27	20,5	4	4
62	26,3	75	31,8	4	4
28	41,8	5	7,5	2	2
50	26,7	50	26,7	4	4
145	68,4	-	-	6	6
85	45,0	1	0,5	3	3
139	62,9	38	17,2	8	8
29	27,1	12	11,2	3	3
79	26,2	140	46,4	6	6
248	67,6	38	10,4	6	6
262	57,8	94	20,8	5	5
130	24,6	218	41,3	4	4
299	40,2	247	33,2	8	8
104	47,1	67	30,3	5	5
102	35,2	73	25,2	4	4
103	32,0	113	35,1	4	4
81	41,8	34	17,5	5	5
-	-	-	-	1	1
106	26,3	126	31,3	5	5
38	34,2	8	7,2	3	3
14	29,8	5	10,6	2	2
24	18,5	32	24,6	3	3
-	-	-	-	2	2
233	55,9	58	13,9	5	5
143	44,0	1	0,3	2	2
2	13,3	5	33,3	2	2

**Распределение численности глав крестьянских (фермерских)  
(на 1 июля 2016 года;**

	Главы крестьянских (фермерских) хозяйств и индивидуальные предприниматели			
	всего	в том числе в возрасте, лет		
		до 29	29-49	50 и более
<b>Омская область</b>	<b>1789</b>	<b>86</b>	<b>778</b>	<b>925</b>
Азовский немецкий национальный район	46	1	22	23
Большереченский	39	5	19	15
Большеуковский	18	1	9	8
Горьковский	34	2	16	16
Знаменский	27	2	12	13
Исилькульский	67	4	29	34
Калачинский	173	10	69	94
Колосовский	32	4	17	11
Кормиловский	55	4	28	23
Крутинский	29	5	6	18
Любинский	47	1	25	21
Марьяновский	36	2	11	23
Москаленский	75	4	33	38
Муромцевский	28	-	12	16
Называевский	33	4	19	10
Нижнеомский	51	3	20	28
Нововаршавский	58	1	24	33
Одесский	85	1	44	40
Оконешниковский	118	1	50	67
Омский	99	4	47	48
Павлоградский	46	-	16	30
Полтавский	65	2	28	35
Русско-Полянский	77	3	27	47
Саргатский	39	2	22	15
Седельниковский	...	...	...	...
Таврический	79	4	21	54
Тарский	32	-	18	14
Тевризский	19	1	10	8
Тюкалинский	48	6	30	12
Усть-Ишимский	...	...	...	...
Черлакский	81	2	30	49
Шербакульский	140	5	57	78
город Омск	8	-	6	2

**хозяйств и индивидуальных предпринимателей по полу и возрасту  
человек)**

в том числе:								В процентах от общей численности глав КФХ и индивидуальных предпринимателей	
мужчины				женщины					
все-го	в том числе в возрасте, лет			всего	в том числе в возрасте, лет			мужчины	женщины
	до 29	29-49	50 и более		до 29	29-49	50 и более		
<b>1537</b>	<b>68</b>	<b>648</b>	<b>821</b>	<b>252</b>	<b>18</b>	<b>130</b>	<b>104</b>	<b>85,9</b>	<b>14,1</b>
40	1	17	22	6	-	5	1	87,0	13,0
32	5	14	13	7	-	5	2	82,1	17,9
13	-	7	6	5	1	2	2	72,2	27,8
29	1	13	15	5	1	3	1	85,3	14,7
20	1	8	11	7	1	4	2	74,1	25,9
61	2	27	32	6	2	2	2	91,0	9,0
153	9	63	81	20	1	6	13	88,4	11,6
22	4	12	6	10	-	5	5	68,8	31,3
48	4	25	19	7	-	3	4	87,3	12,7
20	-	4	16	9	5	2	2	69,0	31,0
41	1	22	18	6	-	3	3	87,2	12,8
33	2	9	22	3	-	2	1	91,7	8,3
66	3	29	34	9	1	4	4	88,0	12,0
27	-	12	15	1	-	-	1	96,4	3,6
26	4	13	9	7	-	6	1	78,8	21,2
45	2	18	25	6	1	2	3	88,2	11,8
51	1	21	29	7	-	3	4	87,9	12,1
76	-	38	38	9	1	6	2	89,4	10,6
98	1	41	56	20	-	9	11	83,1	16,9
85	3	39	43	14	1	8	5	85,9	14,1
43	-	15	28	3	-	1	2	93,5	6,5
57	2	21	34	8	-	7	1	87,7	12,3
68	3	24	41	9	-	3	6	88,3	11,7
35	1	20	14	4	1	2	1	89,7	10,3
...	...	...	...	-	-	-	-	100,0	-
72	4	19	49	7	-	2	5	91,1	8,9
22	-	9	13	10	-	9	1	68,8	31,3
16	1	8	7	3	-	2	1	84,2	15,8
43	5	26	12	5	1	4	-	89,6	10,4
...	...	...	...	-	-	-	-	100,0	-
68	2	22	44	13	-	8	5	84,0	16,0
117	4	48	65	23	1	9	13	83,6	16,4
5	-	3	2	3	-	3	-	62,5	37,5

**Структура численности глав крестьянских (фермерских)  
(на 1 июля 2016 года; в процентах от общей численности глав**

	Главы крестьянских (фермерских) хозяйств и индивидуальные предприниматели в возрасте, лет		
	до 29	29-49	50 и более
<b>Омская область</b>	<b>4,8</b>	<b>43,5</b>	<b>51,7</b>
Азовский немецкий национальный район	2,2	47,8	50,0
Большереченский	12,8	48,7	38,5
Большеуковский	5,6	50,0	44,4
Горьковский	5,9	47,1	47,1
Знаменский	7,4	44,4	48,1
Исилькульский	6,0	43,3	50,7
Калачинский	5,8	39,9	54,3
Колосовский	12,5	53,1	34,4
Кормиловский	7,3	50,9	41,8
Крутинский	17,2	20,7	62,1
Любинский	2,1	53,2	44,7
Марьяновский	5,6	30,6	63,9
Москаленский	5,3	44,0	50,7
Муромцевский	-	42,9	57,1
Называевский	12,1	57,6	30,3
Нижнеомский	5,9	39,2	54,9
Нововаршавский	1,7	41,4	56,9
Одесский	1,2	51,8	47,1
Оконешниковский	0,8	42,4	56,8
Омский	4,0	47,5	48,5
Павлоградский	-	34,8	65,2
Полтавский	3,1	43,1	53,8
Русско-Полянский	3,9	35,1	61,0
Саргатский	5,1	56,4	38,5
Седельниковский	...	...	...
Таврический	5,1	26,6	68,4
Тарский	-	56,3	43,8
Тевризский	5,3	52,6	42,1
Тюкалинский	12,5	62,5	25,0
Усть-Ишимский	...	...	...
Черлакский	2,5	37,0	60,5
Шербакульский	3,6	40,7	55,7
город Омск	-	75,0	25,0

**хозяйств и индивидуальных предпринимателей по полу и возрасту  
крестьянских (фермерских) хозяйств и индивидуальных предпринимателей)**

том числе:					
мужчины в возрасте, лет			женщины в возрасте, лет		
до 29	29-49	50 и более	до 29	29-49	50 и более
<b>3,8</b>	<b>36,2</b>	<b>45,9</b>	<b>1,0</b>	<b>7,3</b>	<b>5,8</b>
2,2	37,0	47,8	-	10,9	2,2
12,8	35,9	33,3	-	12,8	5,1
-	38,9	33,3	5,6	11,1	11,1
2,9	38,2	44,1	2,9	8,8	2,9
3,7	29,6	40,7	3,7	14,8	7,4
3,0	40,3	47,8	3,0	3,0	3,0
5,2	36,4	46,8	0,6	3,5	7,5
12,5	37,5	18,8	-	15,6	15,6
7,3	45,5	34,5	-	5,5	7,3
-	13,8	55,2	17,2	6,9	6,9
2,1	46,8	38,3	-	6,4	6,4
5,6	25,0	61,1	-	5,6	2,8
4,0	38,7	45,3	1,3	5,3	5,3
-	42,9	53,6	-	-	3,6
12,1	39,4	27,3	-	18,2	3,0
3,9	35,3	49,0	2,0	3,9	5,9
1,7	36,2	50,0	-	5,2	6,9
-	44,7	44,7	1,2	7,1	2,4
0,8	34,7	47,5	-	7,6	9,3
3,0	39,4	43,4	1,0	8,1	5,1
-	32,6	60,9	-	2,2	4,3
3,1	32,3	52,3	-	10,8	1,5
3,9	31,2	53,2	-	3,9	7,8
2,6	51,3	35,9	2,6	5,1	2,6
...	...	...	-	-	-
5,1	24,1	62,0	-	2,5	6,3
-	28,1	40,6	-	28,1	3,1
5,3	42,1	36,8	-	10,5	5,3
10,4	54,2	25,0	2,1	8,3	-
...	...	...	-	-	-
2,5	27,2	54,3	-	9,9	6,2
2,9	34,3	46,4	0,7	6,4	9,3
-	37,5	25,0	-	37,5	-

**Распределение численности глав крестьянских (фермерских)  
(на 1 июля)**

	Главы крестьянских (фермерских) хозяйств и индивидуальные предприниматели - всего	в том числе	
		высшее профессиональное (высшее)	
		всего	в том числе сельскохозяйственное
<b>Омская область</b>	<b>1789</b>	<b>573</b>	<b>324</b>
Азовский немецкий национальный район	46	20	11
Большереченский	39	10	7
Большеуковский	18	9	3
Горьковский	34	8	2
Знаменский	27	3	1
Исилькульский	67	13	8
Калачинский	173	51	28
Колосовский	32	13	4
Кормиловский	55	14	10
Крутинский	29	11	5
Любинский	47	13	8
Марьяновский	36	13	7
Москаленский	75	18	10
Муромцевский	28	14	11
Называевский	33	4	3
Нижнеомский	51	21	14
Нововаршавский	58	26	15
Одесский	85	36	18
Оконешниковский	118	28	18
Омский	99	41	18
Павлоградский	46	17	13
Полтавский	65	23	17
Русско-Полянский	77	19	15
Саргатский	39	17	8
Седельниковский	...	...	...
Таврический	79	29	15
Тарский	32	9	4
Тевризский	19	8	5
Тюкалинский	48	9	4
Усть-Ишимский	...	...	...
Черлакский	81	30	14
Шербакульский	140	40	24
город Омск	8	4	3

**хозяйств и индивидуальных предпринимателей по уровню образования  
2016 года; человек)**

имеющие образование

среднее профессиональное (среднее специальное)		начальное профессиональное (профессионально- техническое)	среднее (полное) общее или основное общее	начальное общее или не имеют начального общего образования
всего	в том числе сельско- хозяйственное			
<b>646</b>	<b>261</b>	<b>83</b>	<b>455</b>	<b>32</b>
20	5	-	5	1
13	3	1	15	-
7	4	-	2	-
17	2	-	9	-
14	8	1	7	2
30	10	3	20	1
56	27	12	49	5
9	4	-	9	1
18	8	1	20	2
10	5	-	8	-
17	6	1	16	-
22	7	1		-
26	14	1	30	-
9	5	1	4	-
16	4	1	10	2
11	6	6	12	1
17	4	1	13	1
21	8	3	24	1
43	20	11	33	3
41	4	6	10	1
28	16	-	1	-
19	8	1	19	3
30	19	6	22	-
16	2	3	3	-
...	...	...	...	...
26	11	7	16	1
10	3	2	10	1
7	2	1	3	-
16	9	1	18	4
...	...	...	...	...
28	14	6	16	1
46	22	6	47	1
2	-	-	2	-

**Структура численности глав крестьянских (фермерских) хозяйств**  
(на 1 июля 2016 года; в процентах от общей численности глав)

	Главы крестьянских (фермерских) хозяйств и			
	высшее профессиональное (высшее)		среднее профессиональное (среднее специальное)	
	всего	в том числе сельскохозяй- ственное	всего	в том числе сельскохозяй- ственное
<b>Омская область</b>	<b>32,0</b>	<b>18,1</b>	<b>36,1</b>	<b>14,6</b>
Азовский немецкий национальный район	43,5	23,9	43,5	10,9
Большереченский	25,6	17,9	33,3	7,7
Большеуковский	50,0	16,7	38,9	22,2
Горьковский	23,5	5,9	50,0	5,9
Знаменский	11,1	3,7	51,9	29,6
Исилькульский	19,4	11,9	44,8	14,9
Калачинский	29,5	16,2	32,4	15,6
Колосовский	40,6	12,5	28,1	12,5
Кормиловский	25,5	18,2	32,7	14,5
Крутинский	37,9	17,2	34,5	17,2
Любинский	27,7	17,0	36,2	12,8
Марьяновский	36,1	19,4	61,1	19,4
Москаленский	24,0	13,3	34,7	18,7
Муромцевский	50,0	39,3	32,1	17,9
Называевский	12,1	9,1	48,5	12,1
Нижнеомский	41,2	27,5	21,6	11,8
Нововаршавский	44,8	25,9	29,3	6,9
Одесский	42,4	21,2	24,7	9,4
Оконешниковский	23,7	15,3	36,4	16,9
Омский	41,4	18,2	41,4	4,0
Павлоградский	37,0	28,3	60,9	34,8
Полтавский	35,4	26,2	29,2	12,3
Русско-Полянский	24,7	19,5	39,0	24,7
Саргатский	43,6	20,5	41,0	5,1
Седельниковский	...	...	...	...
Таврический	36,7	19,0	32,9	13,9
Тарский	28,1	12,5	31,3	9,4
Тевризский	42,1	26,3	36,8	10,5
Тюкалинский	18,8	8,3	33,3	18,8
Усть-Ишимский	...	...	...	...
Черлакский	37,0	17,3	34,6	17,3
Шербакульский	28,6	17,1	32,9	15,7
город Омск	50,0	37,5	25,0	-



**и индивидуальных предпринимателей по уровню образования  
крестьянских (фермерских) хозяйств и индивидуальных предпринимателей)**

индивидуальные предприниматели, имеющие образование

начальное профессиональное (профессионально-техническое)	среднее (полное) общее или основное общее	начальное общее или не имеют общего образования
<b>4,6</b>	<b>25,4</b>	<b>1,8</b>
-	10,9	2,2
2,6	38,5	-
-	11,1	-
-	26,5	-
3,7	25,9	7,4
4,5	29,9	1,5
6,9	28,3	2,9
-	28,1	3,1
1,8	36,4	3,6
-	27,6	-
2,1	34,0	-
2,8	-	-
1,3	40,0	-
3,6	14,3	-
3,0	30,3	6,1
11,8	23,5	2,0
1,7	22,4	1,7
3,5	28,2	1,2
9,3	28,0	2,5
6,1	10,1	1,0
-	2,2	-
1,5	29,2	4,6
7,8	28,6	-
7,7	7,7	-
...	...	...
8,9	20,3	1,3
6,3	31,3	3,1
5,3	15,8	-
2,1	37,5	8,3
...	...	...
7,4	19,8	1,2
4,3	33,6	0,7
-	25,0	-

**Распределение численности глав крестьянских (фермерских)  
(на 1 июля 2016 года;**

	Главы крестьянских (фермерских) хозяйств и					
	общий стаж, лет					
	до 1	1-4	5-10	11-20	21-30	31 и более
<b>Омская область</b>	<b>6</b>	<b>64</b>	<b>166</b>	<b>266</b>	<b>435</b>	<b>852</b>
Азовский немецкий национальный район	-	-	6	4	16	20
Большереченский	-	3	10	9	6	11
Большеуковский	-	3	1	4	4	6
Горьковский	-	1	5	7	8	13
Знаменский	-	2	2	6	9	8
Исилькульский	1	6	3	6	17	34
Калачинский	-	7	13	17	52	84
Колосовский	-	2	7	6	7	10
Кормиловский	-	4	10	8	13	20
Крутинский	1	4	1	1	7	15
Любинский	-	1	6	11	11	18
Марьяновский	-	2	3	2	9	20
Москаленский	1	1	8	13	20	32
Муромцевский	-	-	2	6	6	14
Называевский	2	2	4	8	7	10
Нижнеомский	1	-	4	7	12	27
Нововаршавский	-	1	9	6	13	29
Одесский	-	1	4	14	27	39
Оконешниковский	-	1	3	18	33	63
Омский	-	3	11	20	16	49
Павлоградский	-	1	1	7	7	30
Полтавский	-	-	6	7	18	34
Русско-Полянский	-	3	4	9	13	48
Саргатский	-	1	4	8	12	14
Седельниковский	...	...	...	...	...	...
Таврический	-	2	6	5	12	54
Тарский	-	-	6	9	3	14
Тевризский	-	-	2	4	8	5
Тюкалинский	-	5	10	12	10	11
Усть-Ишимский	...	...	...	...	...	...
Черлакский	-	2	8	9	20	42
Шербакульский	-	4	7	19	35	75
город Омск	-	-	-	4	3	1

**хозяйств и индивидуальных предпринимателей по стажу работы  
человек)**

индивидуальные предприниматели, имеющие стаж работы										
в сельском хозяйстве, лет						руководителем, лет				
до 1	1-4	5-10	11-20	21-30	31 и более	до 1	1-4	5-10	11-20	21-30
<b>22</b>	<b>244</b>	<b>252</b>	<b>333</b>	<b>455</b>	<b>483</b>	<b>65</b>	<b>541</b>	<b>283</b>	<b>391</b>	<b>509</b>
-	6	8	5	13	14	1	15	6	8	16
-	10	11	4	8	6	-	21	7	5	6
-	6	3	2	6	1	-	12	1	3	2
-	7	7	8	6	6	2	18	7	3	4
-	8	6	5	4	4	-	23	1	3	-
2	9	7	7	22	20	3	11	9	10	34
-	13	24	28	54	54	5	31	28	51	58
4	5	9	5	3	6	5	14	9	3	1
-	7	8	19	11	10	-	18	11	17	9
1	8	2	4	5	9	4	10	4	5	6
-	6	10	8	9	14	-	18	9	7	13
-	5	3	3	15	10	-	9	4	5	18
3	9	10	11	24	18	6	21	9	16	23
-	2	4	7	6	9	1	9	6	8	4
3	8	6	9	4	3	6	18	5	2	2
3	6	9	11	12	10	4	14	10	16	7
-	12	6	9	14	17	1	19	7	8	23
-	3	10	23	22	27	-	16	23	22	24
-	7	12	23	42	34	-	20	16	24	58
1	19	20	21	16	22	1	40	21	25	12
-	4	1	9	10	22	-	5	4	14	23
-	4	5	10	21	25	1	15	13	9	27
-	6	8	15	20	28	8	20	6	19	24
-	10	8	6	8	7	1	22	6	4	6
...	...	...	...	...	...	...	...	...	...	...
-	7	8	13	19	32	-	16	6	16	41
-	5	7	7	3	10	2	12	7	11	-
1	7	2	3	3	3	3	9	1	4	2
2	15	7	7	9	8	4	27	6	4	7
...	...	...	...	...	...	...	...	...	...	...
1	14	15	15	20	16	2	21	14	20	24
-	12	14	33	44	37	1	33	25	46	35
-	2	2	3	1	-	-	3	2	3	-

**Структура численности глав крестьянских (фермерских)  
(на 1 июля 2016 года; в процентах от общей численности глав**

	Главы крестьянских (фермерских) хозяйств и					
	общий стаж, лет					
	до 1	1-4	5-10	11-20	21-30	31 и более
<b>Омская область</b>	<b>0,3</b>	<b>3,6</b>	<b>9,3</b>	<b>14,9</b>	<b>24,3</b>	<b>47,6</b>
Азовский немецкий национальный район	-	-	13,0	8,7	34,8	43,5
Большереченский	-	7,7	25,6	23,1	15,4	28,2
Большеуковский	-	16,7	5,6	22,2	22,2	33,3
Горьковский	-	2,9	14,7	20,6	23,5	38,2
Знаменский	-	7,4	7,4	22,2	33,3	29,6
Исилькульский	1,5	9,0	4,5	9,0	25,4	50,7
Калачинский	-	4,0	7,5	9,8	30,1	48,6
Колосовский	-	6,3	21,9	18,8	21,9	31,3
Кормиловский	-	7,3	18,2	14,5	23,6	36,4
Крутинский	3,4	13,8	3,4	3,4	24,1	51,7
Любинский	-	2,1	12,8	23,4	23,4	38,3
Марьяновский	-	5,6	8,3	5,6	25,0	55,6
Москаленский	1,3	1,3	10,7	17,3	26,7	42,7
Муромцевский	-	-	7,1	21,4	21,4	50,0
Называевский	6,1	6,1	12,1	24,2	21,2	30,3
Нижнеомский	2,0	-	7,8	13,7	23,5	52,9
Нововаршавский	-	1,7	15,5	10,3	22,4	50,0
Одесский	-	1,2	4,7	16,5	31,8	45,9
Оконешниковский	-	0,8	2,5	15,3	28,0	53,4
Омский	-	3,0	11,1	20,2	16,2	49,5
Павлоградский	-	2,2	2,2	15,2	15,2	65,2
Полтавский	-	-	9,2	10,8	27,7	52,3
Русско-Полянский	-	3,9	5,2	11,7	16,9	62,3
Саргатский	-	2,6	10,3	20,5	30,8	35,9
Седельниковский	...	...	...	...	...	...
Таврический	-	2,5	7,6	6,3	15,2	68,4
Тарский	-	-	18,8	28,1	9,4	43,8
Тевризский	-	-	10,5	21,1	42,1	26,3
Тюкалинский	-	10,4	20,8	25,0	20,8	22,9
Усть-Ишимский	...	....	...	...	...	...
Черлакский	-	2,5	9,9	11,1	24,7	51,9
Шербакульский	-	2,9	5,0	13,6	25,0	53,6
город Омск	-	-	-	50,0	37,5	12,5

**хозяйств и индивидуальных предпринимателей по стажу работы  
крестьянских (фермерских) хозяйств и индивидуальных предпринимателей)**

индивидуальные предприниматели, имеющие стаж работы										
в сельском хозяйстве, лет						руководителем, лет				
до 1	1-4	5-10	11-20	21-30	31 и более	до 1	1-4	5-10	11-20	21-30
<b>1,2</b>	<b>13,6</b>	<b>14,1</b>	<b>18,6</b>	<b>25,4</b>	<b>27,0</b>	<b>3,6</b>	<b>30,2</b>	<b>15,8</b>	<b>21,9</b>	<b>28,5</b>
-	13,0	17,4	10,9	28,3	30,4	2,2	32,6	13,0	17,4	34,8
-	25,6	28,2	10,3	20,5	15,4	-	53,8	17,9	12,8	15,4
-	33,3	16,7	11,1	33,3	5,6	-	66,7	5,6	16,7	11,1
-	20,6	20,6	23,5	17,6	17,6	5,9	52,9	20,6	8,8	11,8
-	29,6	22,2	18,5	14,8	14,8	-	85,2	3,7	11,1	-
3,0	13,4	10,4	10,4	32,8	29,9	4,5	16,4	13,4	14,9	50,7
-	7,5	13,9	16,2	31,2	31,2	2,9	17,9	16,2	29,5	33,5
12,5	15,6	28,1	15,6	9,4	18,8	15,6	43,8	28,1	9,4	3,1
-	12,7	14,5	34,5	20,0	18,2	-	32,7	20,0	30,9	16,4
3,4	27,6	6,9	13,8	17,2	31,0	13,8	34,5	13,8	17,2	20,7
-	12,8	21,3	17,0	19,1	29,8	-	38,3	19,1	14,9	27,7
-	13,9	8,3	8,3	41,7	27,8	-	25,0	11,1	13,9	50,0
4,0	12,0	13,3	14,7	32,0	24,0	8,0	28,0	12,0	21,3	30,7
-	7,1	14,3	25,0	21,4	32,1	3,6	32,1	21,4	28,6	14,3
9,1	24,2	18,2	27,3	12,1	9,1	18,2	54,5	15,2	6,1	6,1
5,9	11,8	17,6	21,6	23,5	19,6	7,8	27,5	19,6	31,4	13,7
-	20,7	10,3	15,5	24,1	29,3	1,7	32,8	12,1	13,8	39,7
-	3,5	11,8	27,1	25,9	31,8	-	18,8	27,1	25,9	28,2
-	5,9	10,2	19,5	35,6	28,8	-	16,9	13,6	20,3	49,2
1,0	19,2	20,2	21,2	16,2	22,2	1,0	40,4	21,2	25,3	12,1
-	8,7	2,2	19,6	21,7	47,8	-	10,9	8,7	30,4	50,0
-	6,2	7,7	15,4	32,3	38,5	1,5	23,1	20,0	13,8	41,5
-	7,8	10,4	19,5	26,0	36,4	10,4	26,0	7,8	24,7	31,2
-	25,6	20,5	15,4	20,5	17,9	2,6	56,4	15,4	10,3	15,4
...	...	...	...	...	...	...	...	...	...	...
-	8,9	10,1	16,5	24,1	40,5	-	20,3	7,6	20,3	51,9
-	15,6	21,9	21,9	9,4	31,3	6,3	37,5	21,9	34,4	-
5,3	36,8	10,5	15,8	15,8	15,8	15,8	47,4	5,3	21,1	10,5
4,2	31,3	14,6	14,6	18,8	16,7	8,3	56,3	12,5	8,3	14,6
...	...	...	...	...	...	...	...	...	...	...
1,2	17,3	18,5	18,5	24,7	19,8	2,5	25,9	17,3	24,7	29,6
-	8,6	10,0	23,6	31,4	26,4	0,7	23,6	17,9	32,9	25,0
-	25,0	25,0	37,5	12,5	-	-	37,5	25,0	37,5	-

**Группировка крестьянских (фермерских) хозяйств и индивидуальных предпринимателей по численности работников  
(на 1 июля 2016 года)**

	Хозяйства, имеющие численность работников, человек									
	1-2	3-4	5-6	7-10	11-15	16-30	31-60	61-100	свыше 100	Итого
<b>Омская область</b>										
Число хозяйств, единиц	1029	328	148	134	67	57	23	1	2	1789
в процентах от общего числа хозяйств	57,5	18,3	8,3	7,5	3,7	3,2	1,3	0,1	0,1	100
Численность работников, человек	1308	1115	798	1145	867	1174	1032	91	251	7781
в процентах от общей численности работников	16,8	14,3	10,3	14,7	11,1	15,1	13,3	1,2	3,2	100
в среднем на одно хозяйство, человек	1	3	5	9	13	21	45	91	126	4
<b>Азовский немецкий национальный район</b>										
Число хозяйств, единиц	20	10	5	5	2	2	1	1	-	46
в процентах от общего числа хозяйств	43,5	21,7	10,9	10,9	4,3	4,3	2,2	2,2	-	100
Численность работников, человек	25	35	26	49	28	45	49	91	-	348
в процентах от общей численности работников	7,2	10,1	7,5	14,1	8,0	12,9	14,1	26,1	-	100
в среднем на одно хозяйство, человек	1	4	5	10	14	23	49	91	-	8
<b>Большереченский район</b>										
Число хозяйств, единиц	25	6	3	-	-	2	3	-	-	39
в процентах от общего числа хозяйств	64,1	15,4	7,7	-	-	5,1	7,7	-	-	100
Численность работников, человек	34	20	15	-	-	41	118	-	-	228
в процентах от общей численности работников	14,9	8,8	6,6	-	-	18,0	51,8	-	-	100
в среднем на одно хозяйство, человек	1	3	5	-	-	21	39	-	-	6
<b>Большеуковский район</b>										
Число хозяйств, единиц	11	4	-	1	1	-	1	-	-	18
в процентах от общего числа хозяйств	61,1	22,2	-	5,6	5,6	-	5,6	-	-	100
Численность работников, человек	16	15	-	9	13	-	35	-	-	88
в процентах от общей численности работников	18,2	17,0	-	10,2	14,8	-	39,8	-	-	100
в среднем на одно хозяйство, человек	1	4	-	9	13	-	35	-	-	5

	Хозяйства, имеющие численность работников, человек									
	1-2	3-4	5-6	7-10	11-15	16-30	31-60	61-100	свыше 100	итого
<b>Горьковский район</b>										
Число хозяйств, единиц	18	12	-	3	-	1	-	-	-	34
в процентах от общего числа хозяйств	52,9	35,3	-	8,8	-	2,9	-	-	-	100
Численность работников, человек	23	41	-	25	-	26	-	-	-	115
в процентах от общей численности работников	20,0	35,7	-	21,7	-	22,6	-	-	-	100
в среднем на одно хозяйство, человек	1	3	-	8	-	26	-	-	-	3
<b>Знаменский район</b>										
Число хозяйств, единиц	12	5	6	3	-	1	-	-	-	27
в процентах от общего числа хозяйств	44,4	18,5	22,2	11,1	-	3,7	-	-	-	100
Численность работников, человек	18	17	31	28	-	18	-	-	-	112
в процентах от общей численности работников	16,1	15,2	27,7	25,0	-	16,1	-	-	-	100
в среднем на одно хозяйство, человек	2	3	5	9	-	18	-	-	-	4
<b>Исилькульский район</b>										
Число хозяйств, единиц	52	6	6	-	1	2	-	-	-	67
в процентах от общего числа хозяйств	77,6	9,0	9,0	-	1,5	3,0	-	-	-	100
Численность работников, человек	62	20	32	-	13	45	-	-	-	172
в процентах от общей численности работников	36,0	11,6	18,6	-	7,6	26,2	-	-	-	100
в среднем на одно хозяйство, человек	1	3	5	-	13	23	-	-	-	3
<b>Калачинский район</b>										
Число хозяйств, единиц	128	25	4	9	5	2	-	-	-	173
в процентах от общего числа хозяйств	74,0	14,5	2,3	5,2	2,9	1,2	-	-	-	100
Численность работников, человек	164	90	21	74	63	34	-	-	-	446
в процентах от общей численности работников	36,8	20,2	4,7	16,6	14,1	7,6	-	-	-	100
в среднем на одно хозяйство, человек	1	4	5	8	13	17	-	-	-	3

	Хозяйства, имеющие численность работников, человек									
	1-2	3-4	5-6	7-10	11-15	16-30	31-60	61-100	свыше 100	итого
<b>Колосовский район</b>										
Число хозяйств, единиц	12	7	5	5	3	-	-	-	-	32
в процентах от общего числа хозяйств	37,5	21,9	15,6	15,6	9,4	-	-	-	-	100
Численность работников, человек	18	22	26	40	35	-	-	-	-	141
в процентах от общей численности работников	12,8	15,6	18,4	28,4	24,8	-	-	-	-	100
в среднем на одно хозяйство, человек	2	3	5	8	12	-	-	-	-	4
<b>Кормиловский район</b>										
Число хозяйств, единиц	27	10	5	9	2	2	-	-	-	55
в процентах от общего числа хозяйств	49,1	18,2	9,1	16,4	3,6	3,6	-	-	-	100
Численность работников, человек	32	33	25	76	30	41	-	-	-	237
в процентах от общей численности работников	13,5	13,9	10,5	32,1	12,7	17,3	-	-	-	100
в среднем на одно хозяйство, человек	1	3	5	8	15	21	-	-	-	4
<b>Крутинский район</b>										
Число хозяйств, единиц	22	3	2	1	1	-	-	-	-	29
в процентах от общего числа хозяйств	75,9	10,3	6,9	3,4	3,4	-	-	-	-	100
Численность работников, человек	26	9	11	7	14	-	-	-	-	67
в процентах от общей численности работников	38,8	13,4	16,4	10,4	20,9	-	-	-	-	100
в среднем на одно хозяйство, человек	1	3	6	7	14	-	-	-	-	2
<b>Любинский район</b>										
Число хозяйств, единиц	19	12	6	9	-	1	-	-	-	47
в процентах от общего числа хозяйств	40,4	25,5	12,8	19,1	-	2,1	-	-	-	100
Численность работников, человек	24	42	32	73	-	16	-	-	-	187
в процентах от общей численности работников	12,8	22,5	17,1	39,0	-	8,6	-	-	-	100
в среднем на одно хозяйство, человек	1	4	5	8	-	16	-	-	-	4



	Хозяйства, имеющие численность работников, человек									
	1-2	3-4	5-6	7-10	11-15	16-30	31-60	61-100	свыше 100	итого
<b>Марьяновский район</b>										
Число хозяйств, единиц	19	4	5	3	-	4	1	-	-	36
в процентах от общего числа хозяйств	52,8	11,1	13,9	8,3	-	11,1	2,8	-	-	100
Численность работников, человек	23	12	28	24	-	94	31	-	-	212
в процентах от общей численности работников	10,8	5,7	13,2	11,3	-	44,3	14,6	-	-	100
в среднем на одно хозяйство, человек	1	3	6	8	-	24	31	-	-	6
<b>Москаленский район</b>										
Число хозяйств, единиц	57	7	5	1	5	-	-	-	-	75
в процентах от общего числа хозяйств	76,0	9,3	6,7	1,3	6,7	-	-	-	-	100
Численность работников, человек	63	24	27	7	68	-	-	-	-	189
в процентах от общей численности работников	33,3	12,7	14,3	3,7	36,0	-	-	-	-	100
в среднем на одно хозяйство, человек	1	3	5	7	14	-	-	-	-	3
<b>Муромцевский район</b>										
Число хозяйств, единиц	9	3	9	2	1	2	2	-	-	28
в процентах от общего числа хозяйств	32,1	10,7	32,1	7,1	3,6	7,1	7,1	-	-	100
Численность работников, человек	9	10	47	17	11	40	89	-	-	223
в процентах от общей численности работников	4,0	4,5	21,1	7,6	4,9	17,9	39,9	-	-	100
в среднем на одно хозяйство, человек	1	3	5	9	11	20	45	-	-	8
<b>Называевский район</b>										
Число хозяйств, единиц	18	8	3	2	2	-	-	-	-	33
в процентах от общего числа хозяйств	54,5	24,2	9,1	6,1	6,1	-	-	-	-	100
Численность работников, человек	25	28	15	15	28	-	-	-	-	111
в процентах от общей численности работников	22,5	25,2	13,5	13,5	25,2	-	-	-	-	100
в среднем на одно хозяйство, человек	1	4	5	8	14	-	-	-	-	3

	Хозяйства, имеющие численность работников, человек									
	1-2	3-4	5-6	7-10	11-15	16-30	31-60	61-100	свыше 100	итого
<b>Нижеомский район</b>										
Число хозяйств, единиц	25	9	5	4	1	6	1	-	-	51
в процентах от общего числа хозяйств	49,0	17,6	9,8	7,8	2,0	11,8	2,0	-	-	100
Численность работников, человек	32	32	29	32	15	117	59	-	-	316
в процентах от общей численности работников	10,1	10,1	9,2	10,1	4,7	37,0	18,7	-	-	100
в среднем на одно хозяйство, человек	1	4	6	8	15	20	59	-	-	6
<b>Нововаршавский район</b>										
Число хозяйств, единиц	35	5	4	6	3	2	3	-	-	58
в процентах от общего числа хозяйств	60,3	8,6	6,9	10,3	5,2	3,4	5,2	-	-	100
Численность работников, человек	44	16	22	52	40	46	147	-	-	367
в процентах от общей численности работников	12,0	4,4	6,0	14,2	10,9	12,5	40,1	-	-	100
в среднем на одно хозяйство, человек	1	3	6	9	13	23	49	-	-	6
<b>Одесский район</b>										
Число хозяйств, единиц	40	13	10	8	6	8	-	-	-	85
в процентах от общего числа хозяйств	47,1	15,3	11,8	9,4	7,1	9,4	-	-	-	100
Численность работников, человек	49	45	55	65	74	165	-	-	-	453
в процентах от общей численности работников	10,8	9,9	12,1	14,3	16,3	36,4	-	-	-	100
в среднем на одно хозяйство, человек	1	3	6	8	12	21	-	-	-	5
<b>Оконешниковский район</b>										
Число хозяйств, единиц	53	31	14	12	3	4	1	-	-	118
в процентах от общего числа хозяйств	44,9	26,3	11,9	10,2	2,5	3,4	0,8	-	-	100
Численность работников, человек	68	107	77	105	42	83	46	-	-	528
в процентах от общей численности работников	12,9	20,3	14,6	19,9	8,0	15,7	8,7	-	-	100
в среднем на одно хозяйство, человек	1	3	6	9	14	21	46	-	-	4

	Хозяйства, имеющие численность работников, человек									
	1-2	3-4	5-6	7-10	11-15	16-30	31-60	61-100	свыше 100	итого
<b>Омский район</b>										
Число хозяйств, единиц	40	22	7	13	3	8	6	-	-	99
в процентах от общего числа хозяйств	40,4	22,2	7,1	13,1	3,0	8,1	6,1	-	-	100
Численность работников, человек	56	75	39	113	41	161	270	-	-	755
в процентах от общей численности работников	7,4	9,9	5,2	15,0	5,4	21,3	35,8	-	-	100
в среднем на одно хозяйство, человек	1	3	6	9	14	20	45	-	-	8
<b>Павлоградский район</b>										
Число хозяйств, единиц	38	6	-	-	-	1	-	-	1	46
в процентах от общего числа хозяйств	82,6	13,0	-	-	-	2,2	-	-	2,2	100
Численность работников, человек	41	20	-	-	-	22	-	-	138	221
в процентах от общей численности работников	18,6	9,0	-	-	-	10,0	-	-	62,4	100
в среднем на одно хозяйство, человек	1	3	-	-	-	22	-	-	138	5
<b>Полтавский район</b>										
Число хозяйств, единиц	42	7	5	4	5	-	2	-	-	65
в процентах от общего числа хозяйств	64,6	10,8	7,7	6,2	7,7	-	3,1	-	-	100
Численность работников, человек	52	25	28	34	62	-	89	-	-	290
в процентах от общей численности работников	17,9	8,6	9,7	11,7	21,4	-	30,7	-	-	100
в среднем на одно хозяйство, человек	1	4	6	9	12	-	45	-	-	4
<b>Русско-Полянский район</b>										
Число хозяйств, единиц	33	25	7	4	5	3	-	-	-	77
в процентах от общего числа хозяйств	42,9	32,5	9,1	5,2	6,5	3,9	-	-	-	100
Численность работников, человек	47	83	38	32	64	58	-	-	-	322
в процентах от общей численности работников	14,6	25,8	11,8	9,9	19,9	18,0	-	-	-	100
в среднем на одно хозяйство, человек	1	3	5	8	13	19	-	-	-	4

	Хозяйства, имеющие численность работников, человек									
	1-2	3-4	5-6	7-10	11-15	16-30	31-60	61-100	свыше 100	итого
<b>Саргатский район</b>										
Число хозяйств, единиц	23	5	2	5	2	1	1	-	-	39
в процентах от общего числа хозяйств	59,0	12,8	5,1	12,8	5,1	2,6	2,6	-	-	100
Численность работников, человек	35	17	10	43	25	24	42	-	-	196
в процентах от общей численности работников	17,9	8,7	5,1	21,9	12,8	12,2	21,4	-	-	100
в среднем на одно хозяйство, человек	2	3	5	9	13	24	42	-	-	5
<b>Седельниковский район</b>										
Число хозяйств, единиц	...	...	...	...	...	...	...	...	...	...
в процентах от общего числа хозяйств	...	...	...	...	...	...	...	...	...	...
Численность работников, человек	...	...	...	...	...	...	...	...	...	...
в процентах от общей численности работников	...	...	...	...	...	...	...	...	...	...
в среднем на одно хозяйство, человек	...	...	...	...	...	...	...	...	...	...
<b>Таврический район</b>										
Число хозяйств, единиц	25	22	12	11	8	1	-	-	-	79
в процентах от общего числа хозяйств	31,6	27,8	15,2	13,9	10,1	1,3	-	-	-	100
Численность работников, человек	40	75	65	102	101	20	-	-	-	403
в процентах от общей численности работников	9,9	18,6	16,1	25,3	25,1	5,0	-	-	-	100
в среднем на одно хозяйство, человек	2	3	5	9	13	20	-	-	-	5
<b>Тарский район</b>										
Число хозяйств, единиц	18	9	2	-	2	1	-	-	-	32
в процентах от общего числа хозяйств	56,3	28,1	6,3	-	6,3	3,1	-	-	-	100
Численность работников, человек	27	28	10	-	28	18	-	-	-	111
в процентах от общей численности работников	24,3	25,2	9,0	-	25,2	16,2	-	-	-	100
в среднем на одно хозяйство, человек	2	3	5	-	14	18	-	-	-	3
<b>Тевризский район</b>										
Число хозяйств, единиц	11	5	3	-	-	-	-	-	-	19
в процентах от общего числа хозяйств	57,9	26,3	15,8	-	-	-	-	-	-	100
Численность работников, человек	14	17	16	-	-	-	-	-	-	47
в процентах от общей численности работников	29,8	36,2	34,0	-	-	-	-	-	-	100
в среднем на одно хозяйство, человек	1	3	5	-	-	-	-	-	-	2

	Хозяйства, имеющие численность работников, человек									
	1-2	3-4	5-6	7-10	11-15	16-30	31-60	61-100	свыше 100	итого
<b>Тюкалинский район</b>										
Число хозяйств, единиц	26	14	7	1	-	-	-	-	-	48
в процентах от общего числа хозяйств	54,2	29,2	14,6	2,1	-	-	-	-	-	100
Численность работников, человек	32	47	41	10	-	-	-	-	-	130
в процентах от общей численности работников	24,6	36,2	31,5	7,7	-	-	-	-	-	100
в среднем на одно хозяйство, человек	1	3	6	10	-	-	-	-	-	3
<b>Усть-Ишимский район</b>										
Число хозяйств, единиц	...	...	...	...	...	...	...	...	...	...
в процентах от общего числа хозяйств	...	...	...	...	...	...	...	...	...	...
Численность работников, человек	...	...	...	...	...	...	...	...	...	...
в процентах от общей численности работников	...	...	...	...	...	...	...	...	...	...
в среднем на одно хозяйство, человек	...	...	...	...	...	...	...	...	...	...
<b>Черлакский район</b>										
Число хозяйств, единиц	53	10	4	7	4	1	1	-	1	81
в процентах от общего числа хозяйств	65,4	12,3	4,9	8,6	4,9	1,2	1,2	-	1,2	100
Численность работников, человек	66	34	21	60	49	17	57	-	113	417
в процентах от общей численности работников	15,8	8,2	5,0	14,4	11,8	4,1	13,7	-	27,1	100
в среднем на одно хозяйство, человек	1	3	5	9	12	17	57	-	113	5
<b>Шербакульский район</b>										
Число хозяйств, единиц	107	22	2	5	2	2	-	-	-	140
в процентах от общего числа хозяйств	76,4	15,7	1,4	3,6	1,4	1,4	-	-	-	100
Численность работников, человек	129	73	11	46	23	43	-	-	-	325
в процентах от общей численности работников	39,7	22,5	3,4	14,2	7,1	13,2	-	-	-	100
в среднем на одно хозяйство, человек	1	3	6	9	12	22	-	-	-	2
<b>город Омск</b>										
Число хозяйств, единиц	7	-	-	1	-	-	-	-	-	8
в процентах от общего числа хозяйств	87,5	-	-	12,5	-	-	-	-	-	100
Численность работников, человек	8	-	-	7	-	-	-	-	-	15
в процентах от общей численности работников	53,3	-	-	46,7	-	-	-	-	-	100
в среднем на одно хозяйство, человек	1	-	-	7	-	-	-	-	-	2

**Распределение личных подсобных и других  
занятых выполнением  
(на 1 июля 2016 года;**

	Число домохозяйств, в которых осуществлялись сельскохозяйственные работы, всего	в том числе хозяйства, с численностью сельскохозяйственных работ,				
		1	2	3-4	5-6	7-8
<b>Омская область</b>	<b>267463</b>	<b>69350</b>	<b>125407</b>	<b>66740</b>	<b>5442</b>	<b>435</b>
Азовский немецкий национальный район	6599	1718	2831	1809	221	19
Большереченский	9117	2868	4328	1822	93	6
Большеуковский	2954	889	1402	628	35	-
Горьковский	6744	1958	3432	1275	74	5
Знаменский	4268	1230	1954	1018	60	5
Исилькульский	11799	2854	5680	3071	175	15
Калачинский	11672	2996	6266	2231	166	12
Колосовский	4429	1399	2057	921	48	4
Кормиловский	6841	1658	3200	1821	147	5
Крутинский	5948	1849	2911	1151	35	2
Любинский	11451	2825	5482	2904	219	19
Марьяновский	6840	1508	3011	2068	230	20
Москаленский	7917	1809	3573	2220	267	40
Муромцевский	7607	2272	3761	1526	45	3
Называевский	6602	1723	3117	1579	172	8
Нижнеомский	5402	1748	2496	1088	64	3
Нововаршавский	5854	1496	3017	1271	68	2
Одесский	4714	1148	2320	1161	79	4
Оконешниковский	4491	1310	2299	820	61	1
Омский	23660	5701	10108	6897	847	84
Павлоградский	5678	1432	2547	1574	115	8
Полтавский	6772	1695	3271	1663	139	4
Русско-Полянский	5562	1305	2746	1409	94	7
Саргатский	6681	2385	3047	1193	52	3
Седельниковский	3687	984	1806	846	48	3
Таврический	9783	2465	4502	2576	230	8
Тарский	12871	3288	5945	3447	185	5
Тевризский	4997	1190	2431	1300	75	1
Тюкалинский	8091	2332	3816	1849	91	2
Усть-Ишимский	4076	1232	1844	929	63	8
Черлакский	9078	2726	4312	1886	146	8
Шербакульский	6328	1506	3076	1606	132	6
город Омск	28950	5851	12819	9181	966	115

## ТРУДОВЫЕ РЕСУРСЫ

### индивидуальных хозяйств граждан по численности лиц, сельскохозяйственных работ хозяйств)

занятым выполнением человек		в процентах от общего числа хозяйств, осуществлявших сельскохозяйственную деятельность в I полугодии 2016 года						
9-11	12 и более	1	2	3-4	5-6	7-8	9-11	12 и более
<b>80</b>	<b>9</b>	<b>25,9</b>	<b>46,9</b>	<b>25,0</b>	<b>2,0</b>	<b>0,2</b>	<b>0,0</b>	<b>0,0</b>
1	-	26,0	42,9	27,4	3,3	0,3	0,0	-
-	-	31,5	47,5	20,0	1,0	0,1	-	-
-	-	30,1	47,5	21,3	1,2	-	-	-
-	-	29,0	50,9	18,9	1,1	0,1	-	-
1	-	28,8	45,8	23,9	1,4	0,1	0,0	-
4	-	24,2	48,1	26,0	1,5	0,1	0,0	-
1	-	25,7	53,7	19,1	1,4	0,1	0,0	-
-	-	31,6	46,4	20,8	1,1	0,1	-	-
5	5	24,2	46,8	26,6	2,1	0,1	0,1	0,1
-	-	31,1	48,9	19,4	0,6	0,0	-	-
2	-	24,7	47,9	25,4	1,9	0,2	0,0	-
2	1	22,0	44,0	30,2	3,4	0,3	0,0	0,0
8	-	22,8	45,1	28,0	3,4	0,5	0,1	-
-	-	29,9	49,4	20,1	0,6	0,0	-	-
3	-	26,1	47,2	23,9	2,6	0,1	0,0	-
2	1	32,4	46,2	20,1	1,2	0,1	0,0	0,0
-	-	25,6	51,5	21,7	1,2	0,0	-	-
2	-	24,4	49,2	24,6	1,7	0,1	0,0	-
-	-	29,2	51,2	18,3	1,4	0,0	-	-
22	1	24,1	42,7	29,2	3,6	0,4	0,1	0,0
2	-	25,2	44,9	27,7	2,0	0,1	0,0	-
-	-	25,0	48,3	24,6	2,1	0,1	-	-
1	-	23,5	49,4	25,3	1,7	0,1	0,0	-
1	-	35,7	45,6	17,9	0,8	0,0	0,0	-
-	-	26,7	49,0	22,9	1,3	0,1	-	-
2	-	25,2	46,0	26,3	2,4	0,1	0,0	-
1	-	25,5	46,2	26,8	1,4	0,0	0,0	-
-	-	23,8	48,6	26,0	1,5	0,0	-	-
1	-	28,8	47,2	22,9	1,1	0,0	0,0	-
-	-	30,2	45,2	22,8	1,5	0,2	-	-
-	-	30,0	47,5	20,8	1,6	0,1	-	-
2	-	23,8	48,6	25,4	2,1	0,1	0,0	-
17	1	20,2	44,3	31,7	3,3	0,4	0,1	0,0

**Распределение личных подсобных и других индивидуальных  
занятых выполнением  
(на 1 июля 2016 года;**

	Число хозяйств, в которых осу- ществлялись сель- скохозяйственные работы, всего	в том числе хозяйства, с численностью сельскохозяйственных работ,				
		1	2	3-4	5-6	7-8
<b>Омская область</b>	<b>168537</b>	<b>46948</b>	<b>77200</b>	<b>40419</b>	<b>3633</b>	<b>277</b>
Азовский немецкий национальный район	6599	1718	2831	1809	221	19
Большереченский	6007	1969	2771	1200	66	1
Большеуковский	2954	889	1402	628	35	-
Горьковский	5133	1647	2410	1013	58	5
Знаменский	4268	1230	1954	1018	60	5
Исилькульский	5657	1537	2588	1375	139	14
Калачинский	6415	1842	3051	1430	84	7
Колосовский	4429	1399	2057	921	48	4
Кормиловский	4505	1217	2016	1161	106	5
Крутинский	3222	1002	1533	657	28	2
Любинский	7086	2032	3214	1663	166	9
Марьяновский	4979	1227	2196	1351	184	18
Москаленский	5602	1353	2502	1521	186	33
Муромцевский	4342	1454	2068	792	27	1
Называевский	3527	966	1461	962	128	7
Нижнеомский	5402	1748	2496	1088	64	3
Нововаршавский	3694	862	1955	823	52	2
Одесский	4714	1148	2320	1161	79	4
Оконешниковский	2657	739	1327	537	53	1
Омский	23426	5648	9997	6839	838	81
Павлоградский	3575	949	1574	948	94	8
Полтавский	4510	1136	2138	1133	100	3
Русско-Полянский	3762	916	1808	962	68	7
Саргатский	4010	1485	1799	679	44	2
Седельниковский	3687	984	1806	846	48	3
Таврический	6616	1893	3016	1559	138	8
Тарский	5992	1678	2820	1406	87	-
Тевризский	2514	697	1128	631	57	1
Тюкалинский	4808	1552	2232	943	78	2
Усть-Ишимский	4076	1232	1844	929	63	8
Черлакский	6102	1866	2909	1194	125	8
Шербакульский	4267	933	1977	1240	109	6
город Омск	-	-	-	-	-	-



**хозяйств граждан в сельских поселениях по численности лиц,  
сельскохозяйственных работ  
хозяйств)**

занятым выполнением человек		в процентах от общего числа хозяйств, осуществлявших сельскохозяйственную деятельность в I полугодии 2016 года						
9-11	12 и бо- лее	1	2	3-4	5-6	7-8	9-11	12 и более
<b>57</b>	<b>3</b>	<b>27,9</b>	<b>45,8</b>	<b>24,0</b>	<b>2,2</b>	<b>0,2</b>	<b>0,0</b>	<b>0,0</b>
1	-	26,0	42,9	27,4	3,3	0,3	0,0	-
-	-	32,8	46,1	20,0	1,1	0,0	-	-
-	-	30,1	47,5	21,3	1,2	-	-	-
-	-	32,1	47,0	19,7	1,1	0,1	-	-
1	-	28,8	45,8	23,9	1,4	0,1	0,0	-
4	-	27,2	45,7	24,3	2,5	0,2	0,1	-
1	-	28,7	47,6	22,3	1,3	0,1	0,0	-
-	-	31,6	46,4	20,8	1,1	0,1	-	-
-	-	27,0	44,8	25,8	2,4	0,1	-	-
-	-	31,1	47,6	20,4	0,9	0,1	-	-
2	-	28,7	45,4	23,5	2,3	0,1	0,0	-
2	1	24,6	44,1	27,1	3,7	0,4	0,0	0,0
7	-	24,2	44,7	27,2	3,3	0,6	0,1	-
-	-	33,5	47,6	18,2	0,6	0,0	-	-
3	-	27,4	41,4	27,3	3,6	0,2	0,1	-
2	1	32,4	46,2	20,1	1,2	0,1	0,0	0,0
-	-	23,3	52,9	22,3	1,4	0,1	-	-
2	-	24,4	49,2	24,6	1,7	0,1	0,0	-
-	-	27,8	49,9	20,2	2,0	0,0	-	-
22	1	24,1	42,7	29,2	3,6	0,3	0,1	0,0
2	-	26,5	44,0	26,5	2,6	0,2	0,1	-
-	-	25,2	47,4	25,1	2,2	0,1	-	-
1	-	24,3	48,1	25,6	1,8	0,2	0,0	-
1	-	37,0	44,9	16,9	1,1	0,0	0,0	-
-	-	26,7	49,0	22,9	1,3	0,1	-	-
2	-	28,6	45,6	23,6	2,1	0,1	0,0	-
1	-	28,0	47,1	23,5	1,5	-	0,0	-
-	-	27,7	44,9	25,1	2,3	0,0	-	-
1	-	32,3	46,4	19,6	1,6	0,0	0,0	-
-	-	30,2	45,2	22,8	1,5	0,2	-	-
-	-	30,6	47,7	19,6	2,0	0,1	-	-
2	-	21,9	46,3	29,1	2,6	0,1	0,0	-
-	-	-	-	-	-	-	-	-

**Распределение личных подсобных и других индивидуальных  
по численности лиц, занятых выполнением  
(на 1 июля 2016 года;**

	Число хозяйств, в которых осуществлялись сельскохозяй- ственные работы, всего	в том числе хозяйства, с численностью сельскохозяйственных работ,				
		1	2	3-4	5-6	7-8
<b>Омская область</b>	<b>98926</b>	<b>22402</b>	<b>48207</b>	<b>26321</b>	<b>1809</b>	<b>158</b>
Азовский немецкий национальный район	-	-	-	-	-	-
Большереченский	3110	899	1557	622	27	5
Большеуковский	-	-	-	-	-	-
Горьковский	1611	311	1022	262	16	-
Знаменский	-	-	-	-	-	-
Исилькульский	6142	1317	3092	1696	36	1
Калачинский	5257	1154	3215	801	82	5
Колосовский	-	-	-	-	-	-
Кормиловский	2336	441	1184	660	41	-
Крутинский	2726	847	1378	494	7	-
Любинский	4365	793	2268	1241	53	10
Марьяновский	1861	281	815	717	46	2
Москаленский	2315	456	1071	699	81	7
Муромцевский	3265	818	1693	734	18	2
Называевский	3075	757	1656	617	44	1
Нижнеомский	-	-	-	-	-	-
Нововаршавский	2160	634	1062	448	16	-
Одесский	-	-	-	-	-	-
Оконешниковский	1834	571	972	283	8	-
Омский	234	53	111	58	9	3
Павлоградский	2103	483	973	626	21	-
Полтавский	2262	559	1133	530	39	1
Русско-Полянский	1800	389	938	447	26	-
Саргатский	2671	900	1248	514	8	1
Седельниковский	-	-	-	-	-	-
Таврический	3167	572	1486	1017	92	-
Тарский	6879	1610	3125	2041	98	5
Тевризский	2483	493	1303	669	18	-
Тюкалинский	3283	780	1584	906	13	-
Усть-Ишимский	-	-	-	-	-	-
Черлакский	2976	860	1403	692	21	-
Шербакульский	2061	573	1099	366	23	-
город Омск	28950	5851	12819	9181	966	115

**хозяйств граждан в городских округах и городских поселениях  
сельскохозяйственных работ  
хозяйств)**

занятым выполнением человек		в процентах от общего числа хозяйств осуществлявших сельскохозяйственную деятельность в I полугодии 2016 года						
9-11	12 и более	1	2	3-4	5-6	7-8	9-11	12 и более
<b>23</b>	<b>6</b>	<b>22,6</b>	<b>48,7</b>	<b>26,6</b>	<b>1,8</b>	<b>0,2</b>	<b>0,0</b>	<b>0,0</b>
-	-	-	-	-	-	-	-	-
-	-	28,9	50,1	20,0	0,9	0,2	-	-
-	-	-	-	-	-	-	-	-
-	-	19,3	63,4	16,3	1,0	-	-	-
-	-	-	-	-	-	-	-	-
-	-	21,4	50,3	27,6	0,6	0,0	-	-
-	-	22,0	61,2	15,2	1,6	0,1	-	-
-	-	-	-	-	-	-	-	-
5	5	18,9	50,7	28,3	1,8	-	0,2	0,2
-	-	31,1	50,6	18,1	0,3	-	-	-
-	-	18,2	52,0	28,4	1,2	0,2	-	-
-	-	15,1	43,8	38,5	2,5	0,1	-	-
1	-	19,7	46,3	30,2	3,5	0,3	0,0	-
-	-	25,1	51,9	22,5	0,6	0,1	-	-
-	-	24,6	53,9	20,1	1,4	0,0	-	-
-	-	-	-	-	-	-	-	-
-	-	29,4	49,2	20,7	0,7	-	-	-
-	-	-	-	-	-	-	-	-
-	-	31,1	53,0	15,4	0,4	-	-	-
-	-	22,6	47,4	24,8	3,8	1,3	-	-
-	-	23,0	46,3	29,8	1,0	-	-	-
-	-	24,7	50,1	23,4	1,7	0,0	-	-
-	-	21,6	52,1	24,8	1,4	-	-	-
-	-	33,7	46,7	19,2	0,3	0,0	-	-
-	-	-	-	-	-	-	-	-
-	-	18,1	46,9	32,1	2,9	-	-	-
-	-	23,4	45,4	29,7	1,4	0,1	-	-
-	-	19,9	52,5	26,9	0,7	-	-	-
-	-	23,8	48,2	27,6	0,4	-	-	-
-	-	-	-	-	-	-	-	-
-	-	28,9	47,1	23,3	0,7	-	-	-
-	-	27,8	53,3	17,8	1,1	-	-	-
17	1	20,2	44,3	31,7	3,3	0,4	0,1	0,0

**Число личных подсобных и других индивидуальных хозяйств граждан,  
сельскохозяйственных  
(хозяйств)**

	Число домохозяйств, привлекавших наемных работников для выполнения сельскохозяйственных работ в 2015 году		
	личные подсобные и другие индивидуальные хозяйства граждан	в том числе хозяйства	
		личные подсобные	граждан, имеющих земельные участки для индивидуального жилищного строительства <sup>1)</sup>
<b>Омская область</b>	<b>17469</b>	<b>16008</b>	<b>1461</b>
Азовский немецкий национальный район	16	16	-
Большереченский	1052	1027	25
Большеуковский	520	510	10
Горьковский	11	11	-
Знаменский	109	109	-
Исилькульский	114	104	10
Калачинский	306	291	15
Колосовский	132	132	-
Кормиловский	101	101	-
Крутинский	129	76	53
Любинский	2519	2484	35
Марьяновский	194	194	-
Москаленский	701	613	88
Муромцевский	1258	1258	-
Называевский	601	601	-
Нижнеомский	157	157	-
Нововаршавский	19	19	-
Одесский	171	171	-
Оконешниковский	72	72	-
Омский	2147	1116	1031
Павлоградский	208	203	5
Полтавский	328	328	-
Русско-Полянский	2352	2338	14
Саргатский	185	183	2
Седельниковский	326	314	12
Таврический	684	684	-
Тарский	725	718	7
Тевризский	41	41	-
Тюкалинский	240	195	45
Усть-Ишимский	284	284	-
Черлакский	521	521	-
Шербакульский	1137	1137	-
город Омск	109	-	109

<sup>1)</sup> По хозяйствам граждан, имеющих земельные участки площадью 4 и более соток и занимающихся сельскохозяйственным производством.

**привлекавших наемных работников для выполнения работ в 2015 году**

в процентах от общего числа соответствующей категории хозяйств, осуществлявших сельскохозяйственную деятельность в I полугодии 2016 года		
личные подсобные и другие индивидуальные хозяйства граждан	в том числе хозяйства	
	личные подсобные	граждан, имеющих земельные участки для индивидуального жилищного строительства <sup>1)</sup>
6,5	7,3	2,9
0,2	0,2	-
11,5	12,8	2,3
17,6	18,1	7,2
0,2	0,2	-
2,6	2,6	-
1,0	0,9	1,2
2,6	2,8	1,1
3,0	3,0	-
1,5	1,5	-
2,2	2,3	2,0
22,0	22,3	10,8
2,8	2,9	-
8,9	8,6	11,4
16,5	16,5	-
9,1	9,2	-
2,9	2,9	-
0,3	0,3	-
3,6	3,7	-
1,6	1,6	-
9,1	7,3	12,3
3,7	3,6	15,6
4,8	4,8	-
42,3	42,4	26,9
2,8	2,9	0,5
8,8	8,7	17,6
7,0	7,3	-
5,6	5,7	2,8
0,8	0,8	-
3,0	4,1	1,4
7,0	7,0	-
5,7	5,8	-
18,0	18,0	-
0,4	-	0,4

**Число личных подсобных и других индивидуальных хозяйств граждан  
для выполнения сельскохозяйственных  
(хозяйств)**

	Число домохозяйств, привлекавших наемных работников для выполнения сельскохозяйственных работ в 2015 году		
	личные подсобные и другие индивидуальные хозяйства граждан	в том числе хозяйства	
		личные подсобные	граждан, имеющих земельные участки для индивидуального жилищного строительства <sup>1)</sup>
<b>Омская область</b>	<b>13532</b>	<b>12442</b>	<b>1090</b>
Азовский немецкий национальный район	16	16	-
Большереченский	997	988	9
Большеуковский	520	510	10
Горьковский	11	11	-
Знаменский	109	109	-
Исилькульский	106	101	5
Калачинский	285	285	-
Колосовский	132	132	-
Кормиловский	100	100	-
Крутинский	63	63	-
Любинский	1898	1888	10
Марьяновский	63	63	-
Москаленский	334	330	4
Муромцевский	394	394	-
Называевский	582	582	-
Нижнеомский	157	157	-
Нововаршавский	14	14	-
Одесский	171	171	-
Оконешниковский	71	71	-
Омский	2142	1111	1031
Павлоградский	201	196	5
Полтавский	299	299	-
Русско-Полянский	1803	1803	-
Саргатский	171	169	2
Седельниковский	326	314	12
Таврический	565	565	-
Тарский	639	637	2
Тевризский	31	31	-
Тюкалинский	195	195	-
Усть-Ишимский	284	284	-
Черлакский	350	350	-
Шербакульский	503	503	-
город Омск	-	-	-

<sup>1)</sup> По хозяйствам граждан, имеющих земельные участки площадью 4 и более соток и занимающихся сельскохозяйственным производством.

**в сельских поселениях, привлекавших наемных работников работ в 2015 году**

в процентах от общего числа соответствующей категории хозяйств, осуществлявших сельскохозяйственную деятельность в I полугодии 2016 года		
личные подсобные и другие индивидуальные хозяйства граждан	в том числе хозяйства	
	личные подсобные	граждан, имеющих земельные участки для индивидуального жилищного строительства <sup>1)</sup>
<b>8,0</b>	<b>7,8</b>	<b>11,8</b>
0,2	0,2	-
16,6	16,6	15,3
17,6	18,1	7,2
0,2	0,2	-
2,6	2,6	-
1,9	1,8	6,4
4,4	4,4	-
3,0	3,0	-
2,2	2,2	-
2,0	2,0	-
26,8	26,9	16,7
1,3	1,3	-
6,0	6,0	3,2
9,1	9,1	-
16,5	16,6	-
2,9	2,9	-
0,4	0,4	-
3,6	3,7	-
2,7	2,7	-
9,1	7,4	12,4
5,6	5,5	25,0
6,6	6,6	-
47,9	47,9	-
4,3	4,3	2,3
8,8	8,7	17,6
8,5	8,5	-
10,7	10,7	12,5
1,2	1,2	-
4,1	4,1	-
7,0	7,0	-
5,7	5,7	-
11,8	11,8	-
-	-	-

**Число личных подсобных и других индивидуальных хозяйств  
привлекавших наемных работников для выполнения  
(хозяйств)**

	Число домохозяйств, привлекавших наемных работников для выполнения сельскохозяйственных работ в 2015 году		
	личные подсобные и другие индивидуальные хозяйства граждан	в том числе хозяйства	
		личные подсобные	граждан, имеющих земельные участки для индивидуального жилищного строительства <sup>1)</sup>
<b>Омская область</b>	<b>3937</b>	<b>3566</b>	<b>371</b>
Азовский немецкий национальный район	-	-	-
Большереченский	55	39	16
Большеуковский	-	-	-
Горьковский	-	-	-
Знаменский	-	-	-
Исилькульский	8	3	5
Калачинский	21	6	15
Колосовский	-	-	-
Кормиловский	1	1	-
Крутинский	66	13	53
Любинский	621	596	25
Марьяновский	131	131	-
Москаленский	367	283	84
Муромцевский	864	864	-
Называевский	19	19	-
Нижнеомский	-	-	-
Нововаршавский	5	5	-
Одесский	-	-	-
Оконешниковский	1	1	-
Омский	5	5	-
Павлоградский	7	7	-
Полтавский	29	29	-
Русско-Полянский	549	535	14
Саргатский	14	14	-
Седельниковский	-	-	-
Таврический	119	119	-
Тарский	86	81	5
Тевризский	10	10	-
Тюкалинский	45	-	45
Усть-Ишимский	-	-	-
Черлакский	171	171	-
Шербакульский	634	634	-
город Омск	109	-	109

<sup>1)</sup> По хозяйствам граждан, имеющих земельные участки площадью 4 и более соток и занимающихся сельскохозяйственным производством.



**граждан в городских округах и в городских поселениях,  
сельскохозяйственных работ в 2015 году**

в процентах от общего числа соответствующей категории хозяйств, осуществлявших сельскохозяйственную деятельность в I полугодии 2016 года		
личные подсобные и другие индивидуальные хозяйства граждан	в том числе хозяйства	
	личные подсобные	граждан, имеющих земельные участки для индивидуального жилищного строительства <sup>1)</sup>
<b>4,0</b>	<b>6,1</b>	<b>0,9</b>
-	-	-
1,8	1,9	1,5
-	-	-
-	-	-
-	-	-
0,1	0,1	0,6
0,4	0,2	1,1
-	-	-
0,0	0,0	-
2,4	10,1	2,0
14,2	14,5	9,4
7,0	7,2	-
15,9	17,0	13,0
26,5	26,5	-
0,6	0,6	-
-	-	-
0,2	0,2	-
-	-	-
0,1	0,1	-
2,1	3,1	-
0,3	0,3	-
1,3	1,3	-
30,5	30,6	26,9
0,5	0,6	-
-	-	-
3,8	4,3	-
1,3	1,2	2,1
0,4	0,4	-
1,4	-	1,4
-	-	-
5,7	5,9	-
30,8	30,8	-
0,4	-	0,4

## Методологические пояснения

К **сельскохозяйственным организациям** отнесены хозяйственные товарищества и партнерства (в том числе публичные и не публичные акционерные общества), производственные кооперативы, родовые общины, унитарные предприятия, подсобные сельскохозяйственные предприятия несельскохозяйственных организаций.

К **подсобным сельскохозяйственным предприятиям несельскохозяйственных организаций** отнесены хозяйства, имеющие посевные площади сельскохозяйственных культур не менее 50 гектаров и/или не менее 10 голов крупного рогатого скота, или не менее 5 голов коров, или не менее 20 голов свиней, или не менее 15 голов овец или коз, или не менее 100 голов птицы, или не менее 10 голов лошадей.

К **малым сельскохозяйственным предприятиям (включая микропредприятия)** отнесены юридические лица – коммерческие организации, внесенные в единый государственный реестр юридических лиц и соответствующие условиям, установленным Федеральным законом от 24 июля 2007 г. № 209-ФЗ «О развитии малого и среднего предпринимательства в Российской Федерации».

**Крестьянское (фермерское) хозяйство** – объединение граждан, связанных родством и (или) свойством, имеющих в общей собственности имущество и совместно осуществляющих производственную и иную хозяйственную деятельность (производство, переработку, хранение, транспортировку и реализацию сельскохозяйственной продукции), основанную на их личном участии (статья 1 Федерального закона от 11 июня 2003 г. № 74-ФЗ «О крестьянском (фермерском) хозяйстве»).

**Индивидуальный предприниматель** – гражданин (физическое лицо), занимающийся предпринимательской деятельностью без образования юридического лица с момента его государственной регистрации в соответствии со статьей 23 Гражданского кодекса Российской Федерации и заявивший в Свидетельстве о государственной регистрации виды деятельности, отнесенные согласно Общероссийскому классификатору видов экономической деятельности (ОКВЭД) к сельскому хозяйству.

**Личное подсобное хозяйство** – форма непредпринимательской деятельности по производству и переработке сельскохозяйственной продукции, осуществляемой личным трудом гражданина и членов его семьи в целях удовлетворения личных потребностей на земельном участке, предоставленном или приобретенном для ведения личного подсобного хозяйства. Землепользование хозяйств может состоять из приусадебных и полевых участков (статьи 2, 4 Федерального закона от 7 июля 2003 г. № 112-ФЗ «О личном подсобном хозяйстве»).

К другим индивидуальным хозяйствам граждан отнесены:

- граждане, имеющие земельные участки для индивидуального жилищного строительства с площадью 4 и более соток и занимающиеся сельскохозяйственным производством;
- граждане, имеющие земельные участки (садовые, огородные, дачные и другие), не входящие в некоммерческие объединения граждан;
- граждане, не имеющие земли, но имеющие сельскохозяйственных животных.

**Садоводческое, огородническое, дачное некоммерческое объединение граждан** – некоммерческая организация, учрежденная гражданами на добровольных началах для содействия ее членам в решении общих социально – хозяйственных задач ведения садоводства, огородничества и дачного хозяйства (статья 1 Федерального закона от 15 апреля 1998 г. № 66-ФЗ «О садоводческих, огороднических и дачных некоммерческих объединениях граждан»).

**Освоенный земельный участок** – участок в некоммерческих объединениях граждан, на котором имеются посадки картофеля, плодово-ягодных, овощных или декоративных культур, или участок, на котором произведены культуртехнические мероприятия (корчевка леса и пней, расчистка и планировка участка, работы по окультуриванию почвы) или возведены жилые, хозяйственные постройки.

**Среднегодовая численность работников** (средняя численность работников) включает: среднегодовую численность работников списочного состава, среднегодовую численность внешних совместителей и среднегодовую численность работников, выполнявших работы по договорам гражданско-правового характера.

**Постоянные работники** – лица списочного состава, принятые на работу в соответствии с заключенным трудовым договором (контрактом) на неопределенный срок, то есть без указания времени его окончания.

**Наемные работники, занятые на постоянной основе** – работавшие по трудовому договору, заключенному на неопределенный срок в сельскохозяйственном производстве, а также на основе устной договоренности.

**Временный и/или сезонные работники** – работавшие в организации (хозяйстве) по трудовым договорам о временной работе, заключенным на срок до двух месяцев, о сезонной работе на срок до шести месяцев и по договорам гражданско-правового характера, а также на основе устной договоренности.

# Итоги Всероссийской сельскохозяйственной переписи 2016 года по Омской области

## Том 2

### Число объектов Всероссийской сельскохозяйственной переписи 2016 года. Трудовые ресурсы и их характеристика

#### Статистический сборник

Ответственный за выпуск:

Т.В. Опарина

Компьютерная верстка Омкстата:

Е.А. Стрельцова, А.А. Гофлер

При использовании информации ссылка на данный источник обязательна.

Перепечатке и размножению не подлежит.

В соответствии с законодательством Российской Федерации исключительные  
права на настоящее издание принадлежит Омкстату.

---

Подписано в печать:

Формат бумаги 60x84 1/8

Тираж \_\_\_\_\_ экз.

\_\_\_\_\_ усл. п. л.

Заказ № \_\_\_\_\_

Отпечатано в Территориальном органе Федеральной службы  
государственной статистики по Омской области

644099, Омск, Орджоникидзе, 3

E - mail: [p55\\_omskstat@gks.ru](mailto:p55_omskstat@gks.ru)

Web-сайт: <http://omsk.gks.ru>