ТЕРРИТОРИАЛЬНЫЙ ОРГАН ФЕДЕРАЛЬНОЙ СЛУЖБЫ ГОСУДАРСТВЕННОЙ СТАТИСТИКИ ПО ОМСКОЙ ОБЛАСТИ

Высокопроизводительные рабочие места в Омской области

в 2022 году

ТЕРРИТОРИАЛЬНЫЙ ОРГАН
ФЕДЕРАЛЬНОЙ СЛУЖБЫ
ГОСУДАРСТВЕННОЙ СТАТИСТИКИ
ПО ОМСКОЙ ОБЛАСТИ

Высоко-производительные рабочие места в Омской области

Омкстат

в 2022 году

01 Динамика высокопроизводительных рабочих мест

02 Прирост (снижение) высокопроизводительных рабочих мест

03 Число высокопроизводительных рабочих мест

04 Структура высокопроизводительных рабочих мест

05 Темпы изменений высокопроизводительных рабочих мест

06 Изменение числа высокопроизводительных рабочих мест в регионах Сибирского федерального округа

ДИНАМИКА ВЫСОКОПРОИЗВОДИТЕЛЬНЫХ РАБОЧИХ МЕСТ

тысяч человек

2022 год

243,8

Число высокопроизводительных рабочих мест

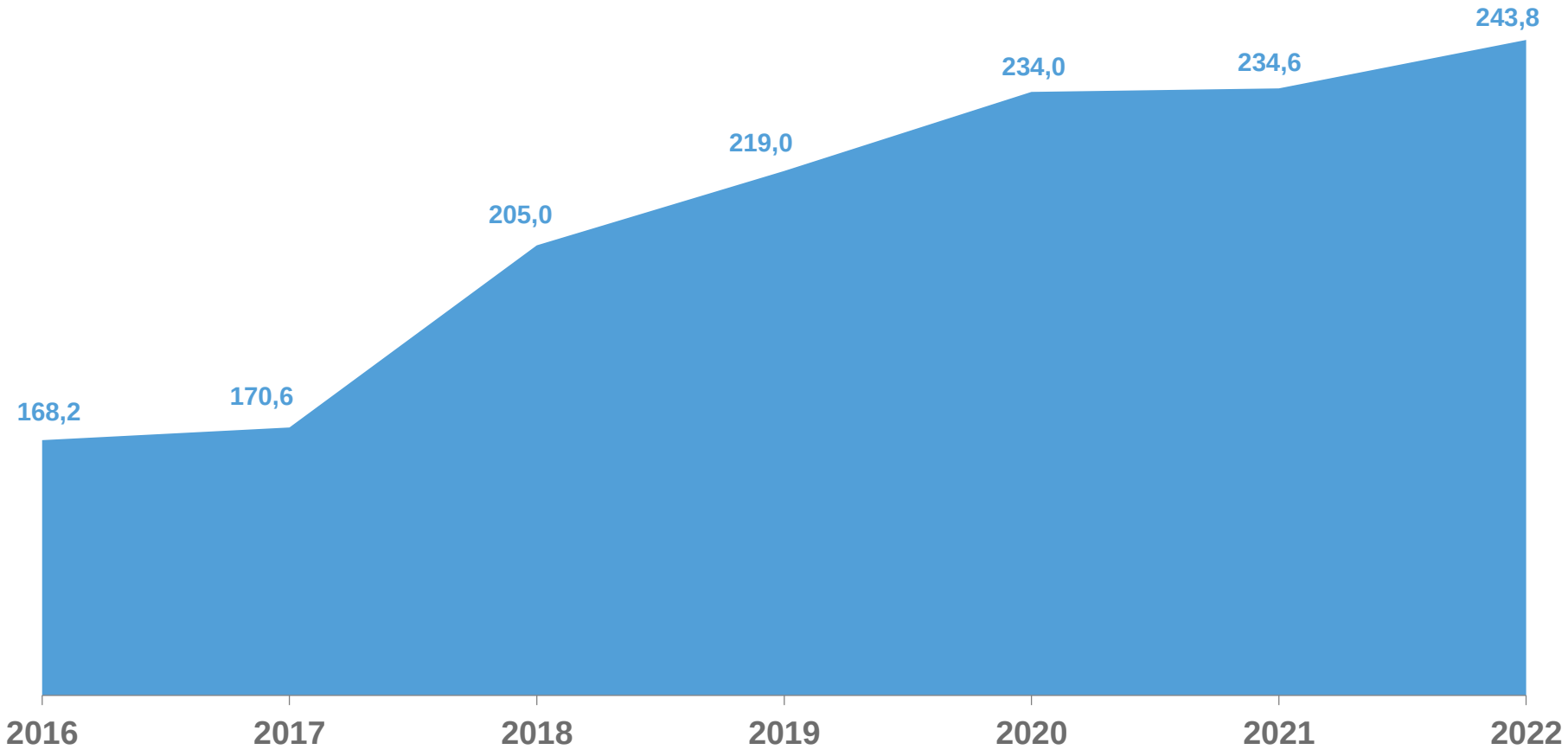

ПРИРОСТ (СНИЖЕНИЕ) ВЫСОКОПРОИЗВОДИТЕЛЬНЫХ РАБОЧИХ МЕСТ

в процентах

2022 год

+3,9%

ПРИРОСТ
к 2021 году

+9 168

человек

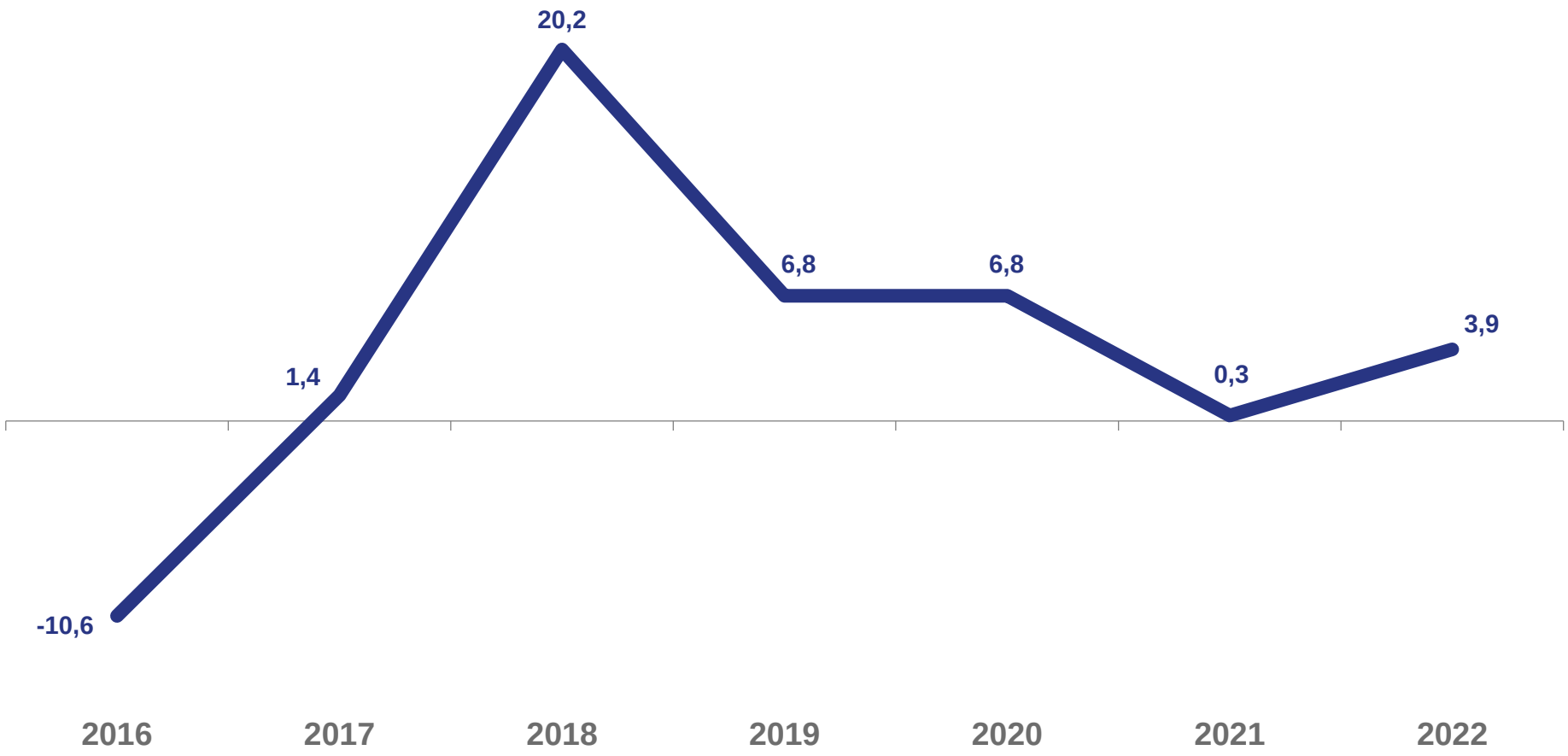

ЧИСЛО ВЫСОКОПРОИЗВОДИТЕЛЬНЫХ РАБОЧИХ МЕСТ

в 2022 году; тысяч человек

По типам предприятий

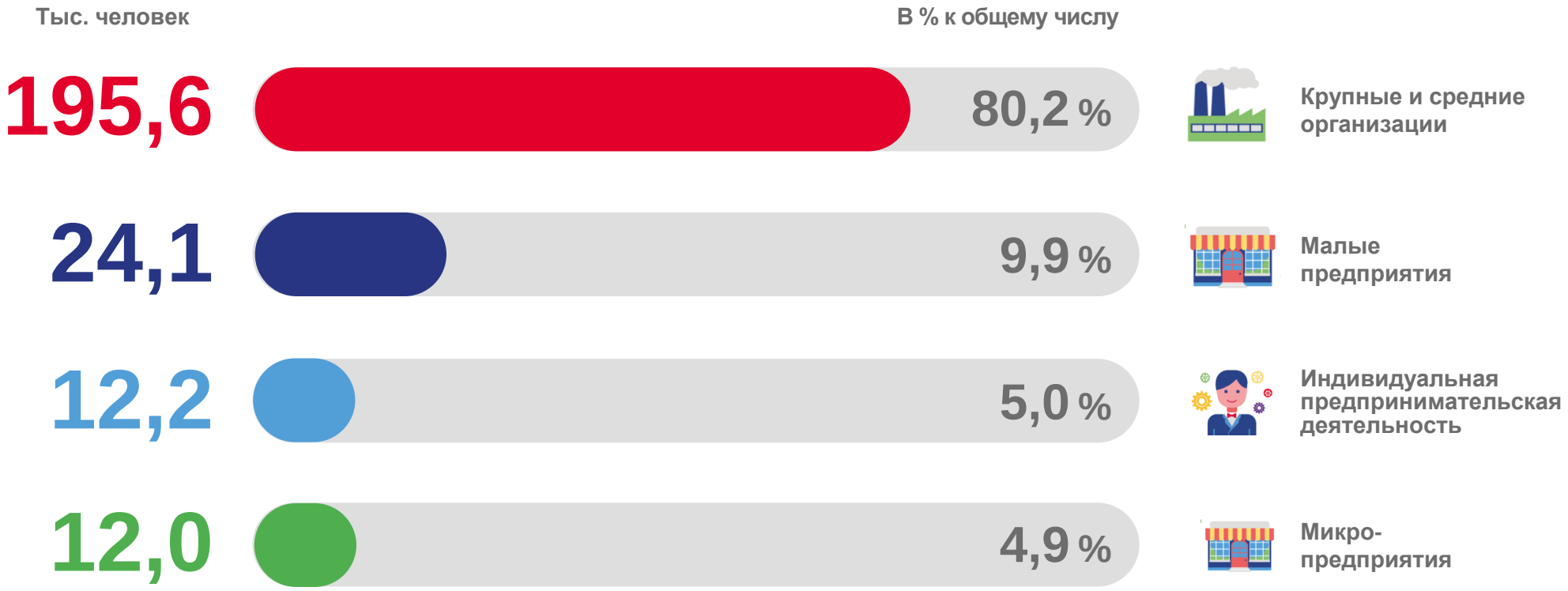

ЧИСЛО ВЫСОКОПРОИЗВОДИТЕЛЬНЫХ РАБОЧИХ МЕСТ

в 2022 году; тысяч человек

По видам экономической деятельности

Всего в Омской области

243,8 тыс. человек

ЧИСЛО ВЫСОКОПРОИЗВОДИТЕЛЬНЫХ РАБОЧИХ МЕСТ

в 2022 году; тысяч человек

По видам обрабатывающих производств

Обрабатывающие производства

61,5 тыс. человек

СТРУКТУРА ВЫСОКОПРОИЗВОДИТЕЛЬНЫХ РАБОЧИХ МЕСТ

в процентах

По видам экономической деятельности

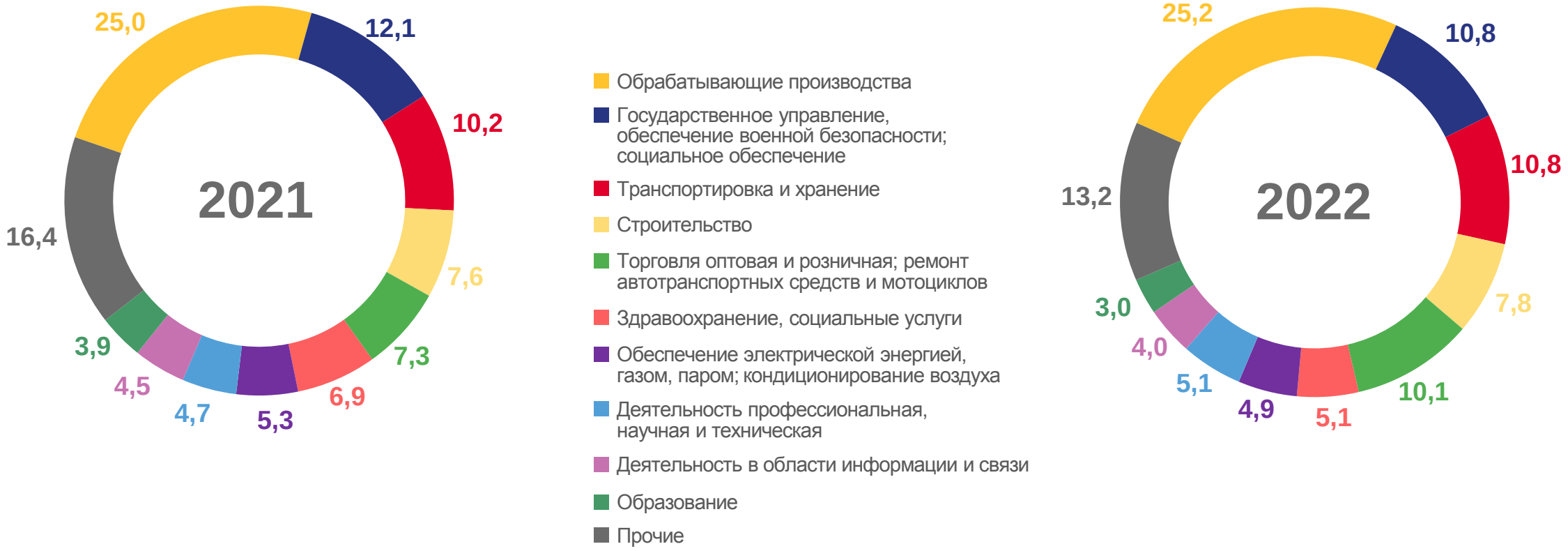

СТРУКТУРА ВЫСОКОПРОИЗВОДИТЕЛЬНЫХ РАБОЧИХ МЕСТ

в процентах

По видам обрабатывающих производств

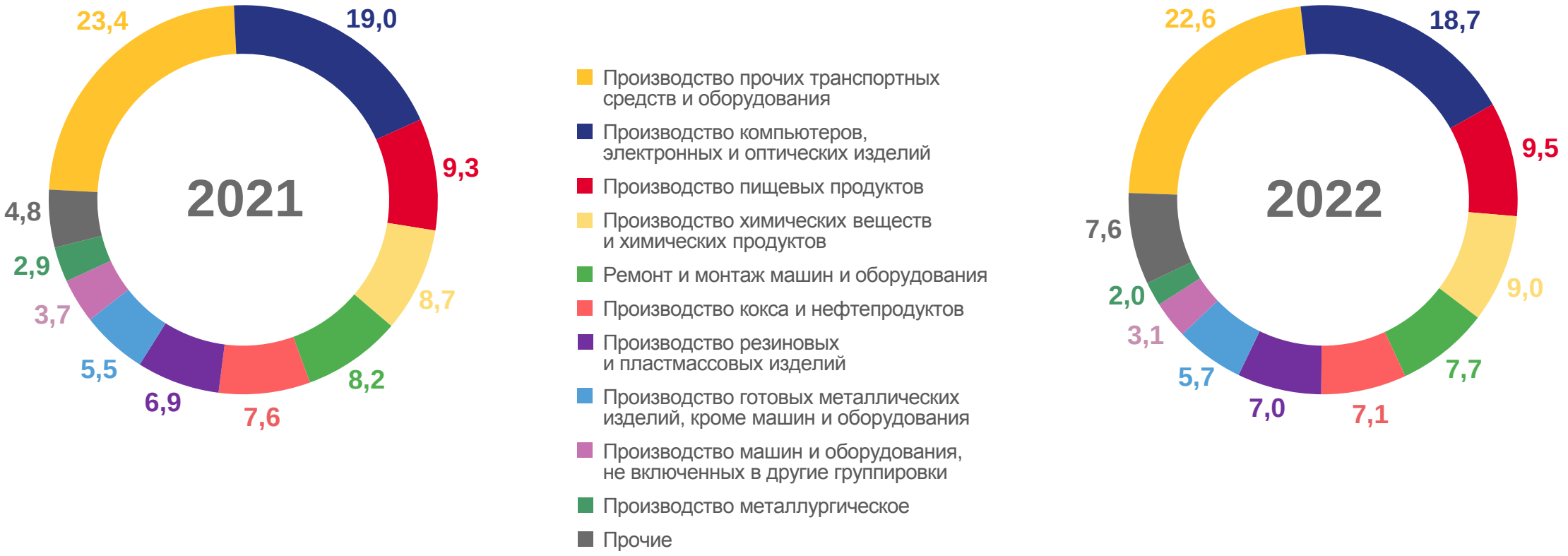

ТЕМПЫ ИЗМЕНЕНИЙ ВЫСОКОПРОИЗВОДИТЕЛЬНЫХ РАБОЧИХ МЕСТ

2022 год в % к 2021 году

По видам экономической деятельности

Всего по Омской области **103,9%**

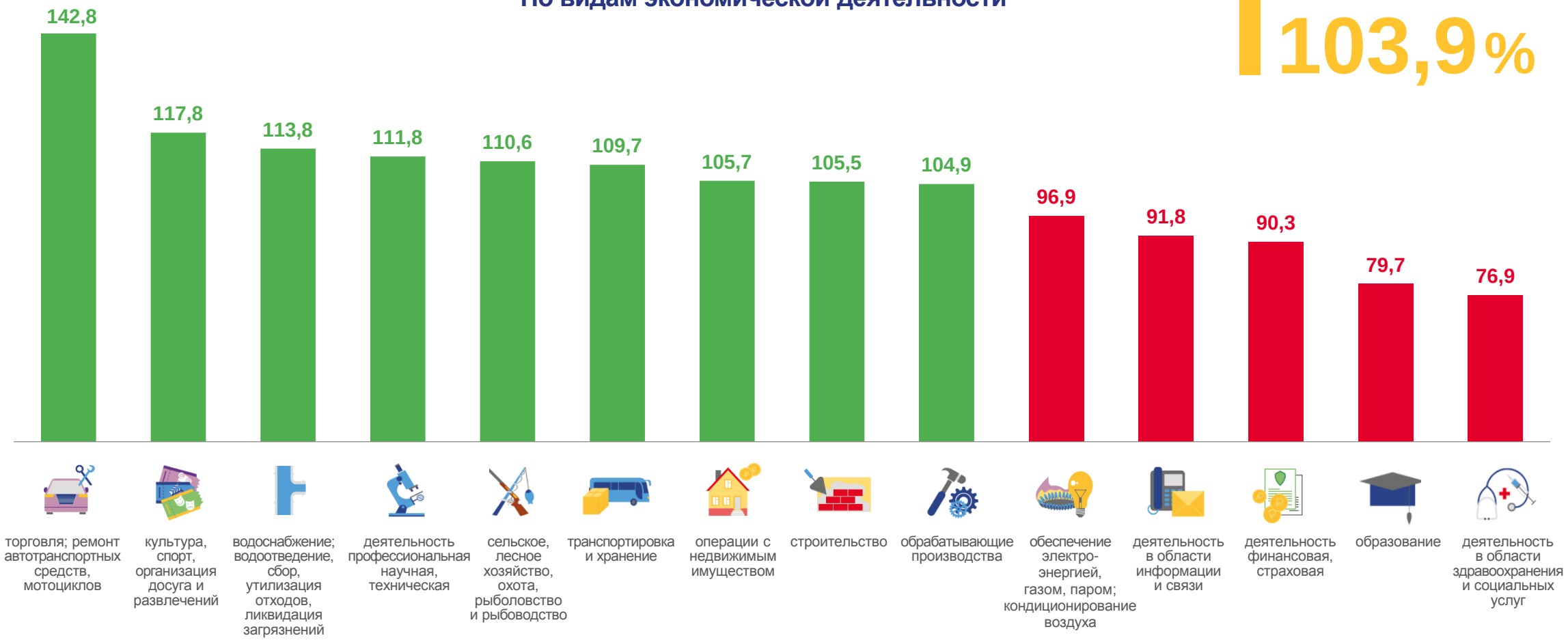

ТЕМПЫ ИЗМЕНЕНИЙ ВЫСОКОПРОИЗВОДИТЕЛЬНЫХ РАБОЧИХ МЕСТ

2022 год в % к 2021 году

По видам обрабатывающих производств

Обрабатывающие производства

104,9 %

ИЗМЕНЕНИЕ ЧИСЛА ВЫСОКОПРОИЗВОДИТЕЛЬНЫХ РАБОЧИХ МЕСТ В РЕГИОНАХ СИБИРСКОГО ФЕДЕРАЛЬНОГО ОКРУГА

2022 год в % к 2021 году

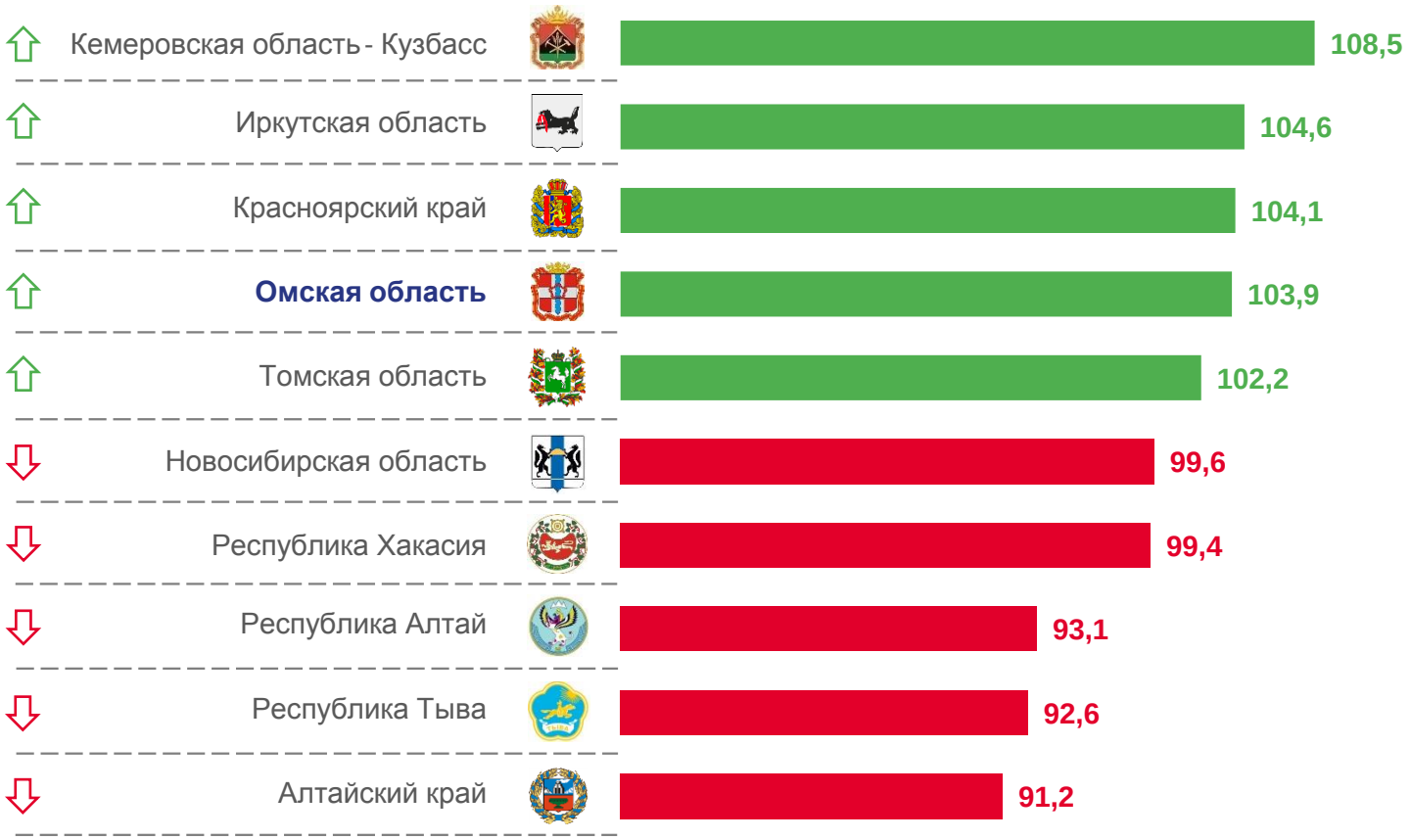

3 региона СФО темпы изменений **больше**, чем по Омской области

6 регионов СФО темпы изменений **меньше**, чем по Омской области

Сибирский федеральный округ

101,8%

ИЗМЕНЕНИЕ: 2022 г. в % к 2021 г.