ТЕРРИТОРИАЛЬНЫЙ ОРГАН ФЕДЕРАЛЬНОЙ СЛУЖБЫ ГОСУДАРСТВЕННОЙ СТАТИСТИКИ ПО ОМСКОЙ ОБЛАСТИ

# Деятельность социально ориентированных некоммерческих организаций: итоги статистического наблюдения

# НОРМАТИВНО ПРАВОВОЕ ОБЕСПЕЧЕНИЕ

ФЕДЕРАЛЬНЫЙ ПЛАН
статистических работ на 2008-2010 годы
(утвержден распоряжением Правительства Российской Федерации
от 6 мая 2008 г. № 671-р)

МОСКВА

**Постановление Правительства Российской Федерации**

**от 25.06.2012 № 633**

(с последующими изменениями)

«ОБ ОРГАНИЗАЦИИ ОФИЦИАЛЬНОГО СТАТИСТИЧЕСКОГО УЧЕТА СОЦИАЛЬНО ОРИЕНТИРОВАННЫХ НЕКОММЕРЧЕСКИХ ОРГАНИЗАЦИЙ»

**Распоряжение Правительства Российской Федерации от**

**06.05.2008 № 671-р**

(с последующими изменениями)

«ФЕДЕРАЛЬНЫЙ ПЛАН СТАТИСТИЧЕСКИХ РАБОТ»

# ФЕДЕРАЛЬНОЕ СТАТИСТИЧЕСКОЕ НАБЛЮДЕНИЕ

ЕЖЕГОДНО

**НАЧИНАЯ С ОТЧЕТА за 2012 год**

**форма**
**№ 1-СОНКО**
**«Сведения о деятельности социально ориентированной некоммерческой организации»**

Утверждена для отчета за 2022 год
**ПРИКАЗОМ РОССТАТА от 29.07.2022 № 536**

СРОК ПРЕДОСТАВЛЕНИЯ ФОРМЫ **РЕСПОНДЕНТАМИ**

**с 15 февраля**
**по 1 апреля**

ПОСЛЕ ОТЧЕТНОГО ГОДА

СРОК ПРЕДОСТАВЛЕНИЯ **ПОЛЬЗОВАТЕЛЯМ** официальной статистической информации о деятельности социально ориентированных некоммерческих организаций согласно **Федеральному плану статистических работ**

**6 АВГУСТА**

# ЦЕЛЬ СТАТИСТИЧЕСКОГО НАБЛЮДЕНИЯ

за деятельностью социально ориентированных некоммерческих организаций (СОНКО)

ПОЛУЧЕНИЕ ОФИЦИАЛЬНОЙ СТАТИСТИЧЕСКОЙ ИНФОРМАЦИИ О ФИНАНСОВЫХ, ЭКОНОМИЧЕСКИХ, СОЦИАЛЬНЫХ И ИНЫХ ПОКАЗАТЕЛЯХ

ОСУЩЕСТВЛЕНИЕ ОЦЕНКИ ЭФФЕКТИВНОСТИ МЕР, НАПРАВЛЕННЫХ НА РАЗВИТИЕ СОНКО

ПРОГНОЗИРОВАНИЕ ПЕРСПЕКТИВЫ ДАЛЬНЕЙШЕГО РАЗВИТИЯ СОНКО

# ОФИЦИАЛЬНАЯ СТАТИСТИЧЕСКАЯ МЕТОДОЛОГИЯ

**ОФИЦИАЛЬНАЯ СТАТИСТИЧЕСКАЯ МЕТОДОЛОГИЯ ОРГАНИЗАЦИИ СТАТИСТИЧЕСКОГО НАБЛЮДЕНИЯ ЗА ДЕЯТЕЛЬНОСТЬЮ СОЦИАЛЬНО ОРИЕНТИРОВАННЫХ НЕКОММЕРЧЕСКИХ ОРГАНИЗАЦИЙ УТВЕРЖДЕНА ПРИКАЗОМ РОССТАТА от 19.12.2019 № 781**

МИНЭКОНОМРАЗВИТИЯ РОССИИ

ФЕДЕРАЛЬНАЯ СЛУЖБА ГОСУДАРСТВЕННОЙ СТАТИСТИКИ (РОССТАТ)

ПРИКАЗ

19 декабря 2019 г. № 781

Москва

Об утверждении Официальной статистической методологии организации статистического наблюдения за деятельностью социально ориентированных некоммерческих организаций

**Федеральный закон от 12.01.1996 № 7-ФЗ «О некоммерческих организациях»**

**НЕКОММЕРЧЕСКАЯ ОРГАНИЗАЦИЯ**

организация, **НЕ ИМЕЮЩАЯ извлечение прибыли** в качестве **ОСНОВНОЙ ЦЕЛИ** своей деятельности и **НЕ РАСПРЕДЕЛЯЮЩАЯ полученную прибыль между участниками.**

**Создается для достижения**

- социальных,
- благотворительных,
- культурных,
- образовательных,
- научных и управленческих целей,
- в целях охраны здоровья граждан,
- развития физической культуры и спорта,
- удовлетворения духовных и иных нематериальных потребностей граждан,
- защиты прав, законных интересов граждан и организаций,
- разрешения споров и конфликтов,
- оказания юридической помощи,
- а также в иных целях, направленных на достижение общественных благ.

# ОПРЕДЕЛЕНИЕ СОЦИАЛЬНО ОРИЕНТИРОВАННЫХ НЕКОММЕРЧЕСКИХ ОРГАНИЗАЦИЙ

**СОЦИАЛЬНО ОРИЕНТИРОВАННЫМИ НЕКОММЕРЧЕСКИМИ ОРГАНИЗАЦИЯМИ** (СОНКО)

**являются** некоммерческие организации, осуществляющие деятельность,

**направленную на решение СОЦИАЛЬНЫХ ПРОБЛЕМ, РАЗВИТИЕ ГРАЖДАНСКОГО ОБЩЕСТВА** в России,

а также виды деятельности предусмотренные статьей 31.1 Федерального закона от 12.01.1996 **№ 7-ФЗ** «О некоммерческих организациях».

Федеральными законами, законами субъектов Российской Федерации, нормативными правовыми актами представительных органов муниципальных образований могут устанавливаться **ДРУГИЕ ВИДЫ** деятельности, направленные на решение социальных проблем, развитие гражданского общества в Российской Федерации.

# ОБЪЕКТЫ НАБЛЮДЕНИЯ

Социально ориентированные некоммерческие организации созданные в следующих ФОРМАХ:

- **Общественные организации (объединения),** КРОМЕ политических партий
- **Общины коренных малочисленных народов РФ**
- **Казачьи общества**
- **Некоммерческие партнерства**
- **Частные учреждения**
- **Автономные некоммерческие организации**
- **Объединения юридических лиц (ассоциации и союзы)**
- **Фонды**

# НЕ ПОДЛЕЖАТ НАБЛЮДЕНИЮ

**Государственные и муниципальные учреждения**

**Государственные компании**

**Государственные корпорации**

**Некоммерческие организации,**
**учредителями которых являются органы государственной власти и местного самоуправления**

**Политические партии**

**Действие Федерального закона № 7-ФЗ «О некоммерческих организациях» не распространяется на:**

- **потребительские кооперативы,**
- **товарищества собственников недвижимости,**
  в том числе:
  - товарищества собственников жилья,
  - садоводческие и огороднические некоммерческие товарищества

# ФОРМИРОВАНИЕ ПЕРЕЧНЯ ОТЧИТЫВАЮЩИХСЯ ОРГАНИЗАЦИЙ

СОЦИАЛЬНО ОРИЕНТИРОВАННЫЕ НЕКОММЕРЧЕСКИЕ ОРГАНИЗАЦИИ (СОНКО)

обследуются методом

**ОСНОВНОГО МАССИВА**

**ОТБОР НАИБОЛЕЕ ЗНАЧИМЫХ ОРГАНИЗАЦИЙ**

**40%** и более от всей совокупности социально ориентированных некоммерческих организаций должны составлять объем совокупности отчитывающихся организаций в текущем году.

**3 года** в течение которых должны быть исследованы **ВСЕ** социально ориентированные некоммерческие организации.

**РЕЕСТРЫ СОЦИАЛЬНО ОРИЕНТИРОВАННЫХ НЕКОММЕРЧЕСКИХ ОРГАНИЗАЦИЙ**

**Поступают от органов государственной власти и органов местного самоуправления**

- списки организаций-получателей поддержки за счет средств бюджетов субъектов Российской Федерации,
- местных бюджетов;
- списки социально ориентированных некоммерческих организаций, оказывающих социальные услуги.

# ОБЯЗАТЕЛЬНО ВКЛЮЧАЮТСЯ В ОБСЛЕДОВАНИЕ

- организации, состоящие в реестрах социально ориентированных некоммерческих организаций — получателей поддержки
  - ✓ федеральных органов власти,
  - ✓ органов власти субъектов Российской Федерации,
  - ✓ органов местного самоуправления;

- получатели грантов;

РЕЕСТР НКО – ИСПОЛНИТЕЛЕЙ ОБЩЕСТВЕННО ПОЛЕЗНЫХ УСЛУГ

- организации — исполнители общественно полезных услуг;

РЕЕСТР ПОСТАВЩИКОВ СОЦИАЛЬНЫХ УСЛУГ

- организации, включенные в реестры поставщиков социальных услуг.

# ДАННЫЕ О ПОСТУПЛЕНИЯХ ИЗ БЮДЖЕТОВ ВСЕХ УРОВНЕЙ

«Целевые поступления из федерального бюджета» - поступление субсидий **ИЗ БЮДЖЕТА РОССИЙСКОЙ ФЕДЕРАЦИИ**

«Целевые поступления из бюджетов субъектов российской федерации» – поступление субсидий **ИЗ БЮДЖЕТА ОМСКОЙ ОБЛАСТИ** или из бюджета *другого* региона РФ

«Гранты от некоммерческих неправительственных организаций, участвующих в развитии институтов гражданского общества, предоставленные за счет субсидий из федерального бюджета» – гранты, полученные от **ФОНДА ПРЕЗИДЕНТСКИХ ГРАНТОВ, ПРЕЗИДЕНТСКОГО ФОНДА КУЛЬТУРНЫХ ИНИЦИАТИВ)**

«Целевые поступления из муниципальных (местных) бюджетов» – поступления за счет средств **БЮДЖЕТА города ОМСКА**

или

**БЮДЖЕТА МУНИЦИПАЛЬНОГО РАЙОНА**

# СВЕДЕНИЯ О НАЛИЧИИ ПОМЕЩЕНИЯ

$M^2$

## РАЗДЕЛ 5. «НАЛИЧИЕ У ОРГАНИЗАЦИИ ПОМЕЩЕНИЯ»

**Имущественная поддержка органов власти**
**(**Министерство имущественных отношений Омской области, Администрация города Омска, администрации муниципальных районов и т.д.**) в форме пользования помещением**

отражается по строкам

- «Безвозмездное пользование нежилым помещением (зданием), находящимся в государственной или муниципальной собственности» **или (и)**
- **«**Аренда нежилого помещения (здания), находящегося в государственной или муниципальной собственности**».**

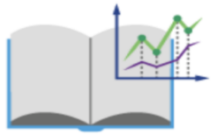

# ПРОГРАММА ОБСЛЕДОВАНИЯ по форме № 1-СОНКО

## состоит из 6 разделов

1. Виды уставной деятельности организации
2. Источники и объемы формирования денежных средств и иного имущества организации
3. Использование денежных средств и иного имущества организации
4. Формы и результаты работы организации
5. Наличие и размер помещения, занимаемого организацией
6. Численность занятых

**Источниками сведений,** представляемых социально ориентированными некоммерческими организациями, являются данные:

- первичных учетных документов,
- сметы доходов и расходов,
- документов бухгалтерского и налогового учета.

# КОЛИЧЕСТВО СОЦИАЛЬНО ОРИЕНТИРОВАННЫХ НЕКОММЕРЧЕСКИХ ОРГАНИЗАЦИЙ[1)]

2022 год

**КОЛИЧЕСТВО ОРГАНИЗАЦИЙ ВСЕГО** **1 943**

**98%** к 2021 году

## КОЛИЧЕСТВО СОНКО ПО ОСНОВНЫМ ВИДАМ ДЕЯТЕЛЬНОСТИ[2)]

(в % к общему количеству организаций)

**Деятельность в области образования, просвещения, науки, содействие такой деятельности** — **407** (20,9%)

**Деятельность в области физической культуры и спорта, содействие такой деятельности** — **398** (20,5%)

**Социальная поддержка и защита граждан** — **253** (13,0%)

**Деятельность в сфере патриотического, в том числе военно-патриотического, духовно-нравственного воспитания граждан Российской Федерации** — **234** (12,0%)

**Деятельность в области здравоохранения, профилактики и охраны здоровья граждан, пропаганды здорового образа жизни, содействие такой деятельности** — **223** (11,5%)

**Благотворительная деятельность** — **220** (11,3%)

**Деятельность в области культуры и искусства, содействие такой деятельности** — **215** (11,1%)

**Деятельность в области добровольчества (волонтерства)** — **159** (8,2%)

**Поддержка общественно значимых молодежных инициатив, проектов, детского и молодежного движения, детских и молодежных организаций** — **131** (6,7%)

1) Без учета религиозных организаций.

2) Виды деятельности определены Федеральным законом от 12.01.1996 № 7-ФЗ «О некоммерческих организациях». Одна организация может осуществлять один или несколько видов деятельности.

# ПОСТУПЛЕНИЕ ДЕНЕЖНЫХ СРЕДСТВ И ИНОГО ИМУЩЕСТВА СОЦИАЛЬНО ОРИЕНТИРОВАННЫМ НЕКОММЕРЧЕСКИМ ОРГАНИЗАЦИЯМ[1)]

2022 год

**ВСЕГО ПОСТУПИЛО 6 602,8** млн рублей

**В СРЕДНЕМ НА ОДНУ ОРГАНИЗАЦИЮ**
**3,4** млн рублей

Источники поступления средств социально ориентированных некоммерческих организаций

в % к итогу

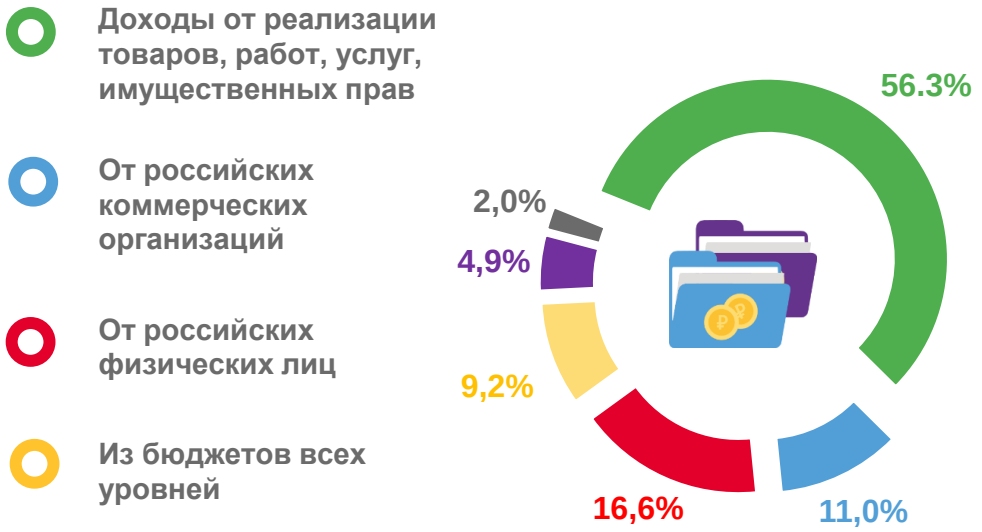


[1)] Без учета религиозных организаций.

# ПОСТУПЛЕНИЕ ДЕНЕЖНЫХ СРЕДСТВ И ИНОГО ИМУЩЕСТВА СОЦИАЛЬНО ОРИЕНТИРОВАННЫМ НЕКОММЕРЧЕСКИМ ОРГАНИЗАЦИЯМ ИЗ БЮДЖЕТА[1)]

2022 год

## Структура поступлений из бюджетов всех уровней
(процентов)

**1.** Целевые поступления из федерального бюджета;

**2.** Целевые поступления из бюджетов субъектов Российской Федерации;

**3.** Целевые поступления из муниципальных (местных) бюджетов.

**389** социально ориентированных некоммерческих организаций получили целевые поступления из бюджетов всех уровней

**20%** от их общего числа в Омской области

**1 557** тысяч рублей

поступило из бюджетов всех уровней в среднем на одну социально ориентированную некоммерческую организацию, получившую поддержку

[1)] Без учета религиозных организаций, включая гранты, полученные от Фонда президентских грантов.

# КОЛИЧЕСТВО ЧЕЛОВЕК, ПОЛУЧИВШИХ ПОМОЩЬ ОТ СОЦИАЛЬНО ОРИЕНТИРОВАННЫХ НЕКОММЕРЧЕСКИХ ОРГАНИЗАЦИЙ[1)]

2022 год

ТЫСЯЧ ЧЕЛОВЕК

| | |
|---|---|
| Социальные услуги | 826,0 |
| Юридическая помощь на безвозмездной или на льготной основе | 32,9 |
| Благотворительная помощь в натуральной форме, за исключением оказания социальных услуг и юридической помощи на безвозмездной или на льготной основе | 19,5 |
| Благотворительная помощь в денежной форме | 4,3 |

Человек, получивших социальные услуги, по областям
(в % к итогу)

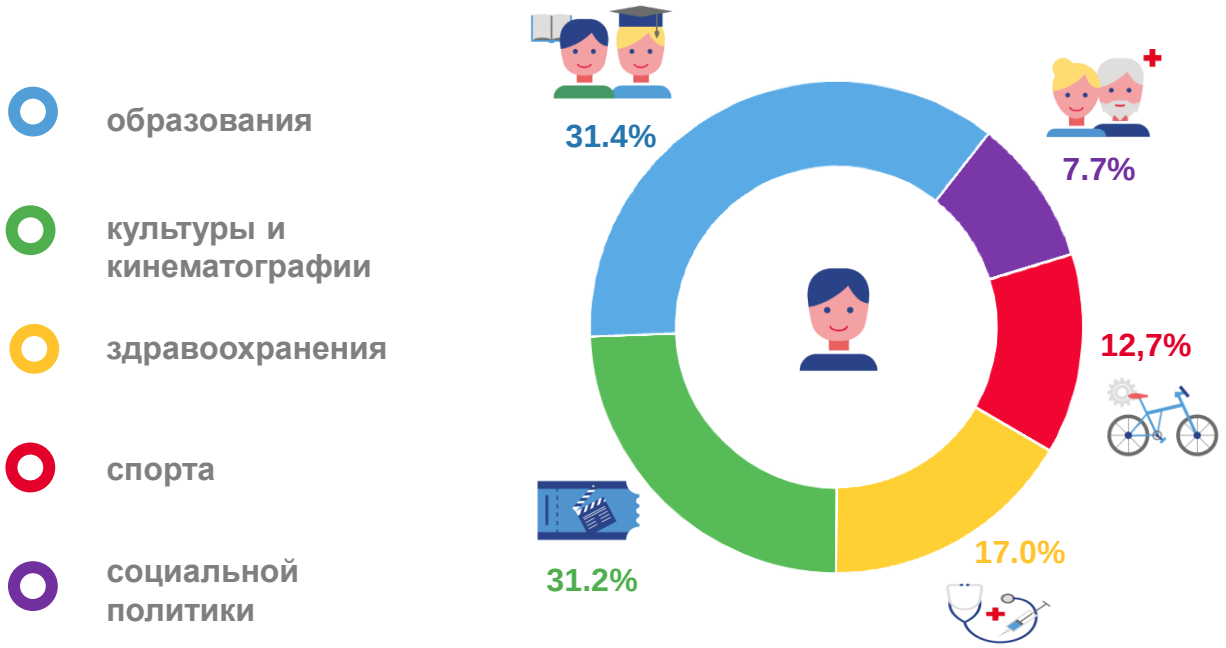


[1)] Без учета религиозных организаций.

# ОБЕСПЕЧЕННОСТЬ СОЦИАЛЬНО ОРИЕНТИРОВАННЫХ НЕКОММЕРЧЕСКИХ ОРГАНИЗАЦИЙ ПОМЕЩЕНИЯМИ[1)]

2022 год

## НАЛИЧИЕ ПОМЕЩЕНИЯ У ОРГАНИЗАЦИЙ

(в % от общего числа организаций)

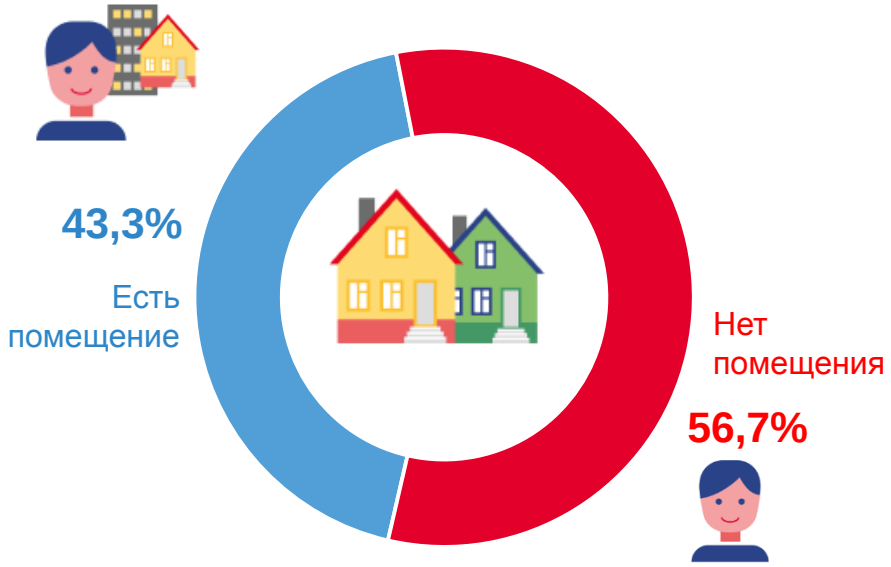


## Распределение организаций по видам занимаемых помещений[2)], единиц

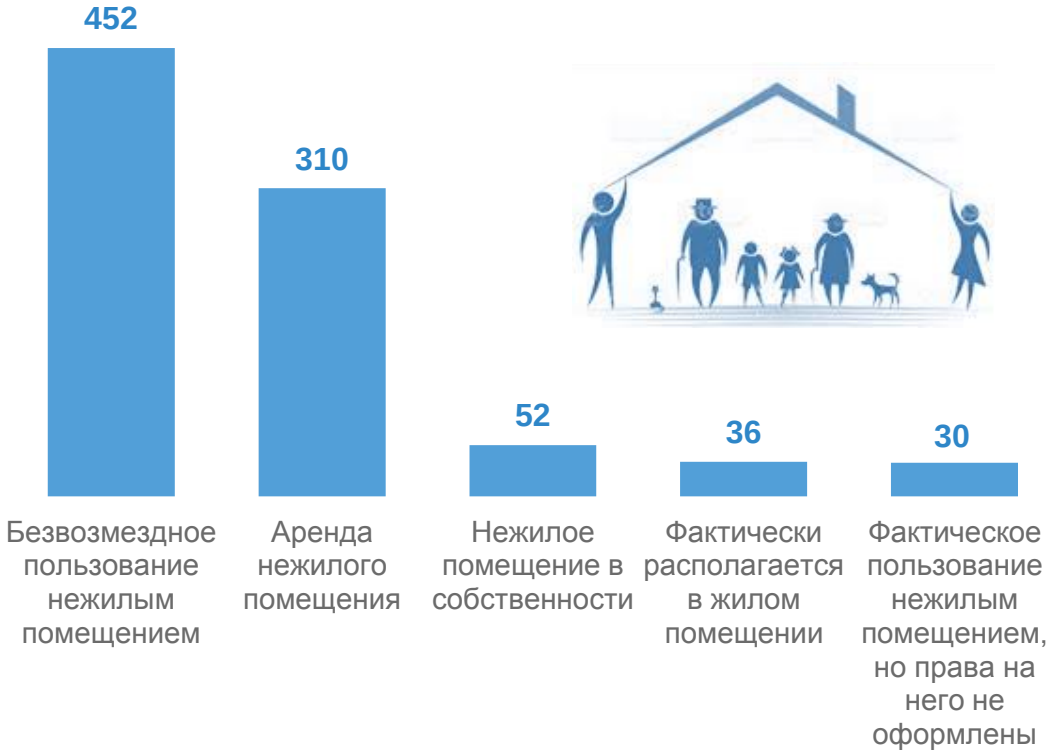


[1)] Без учета религиозных организаций.

[2)] У одной организации в наличии может быть несколько помещений.

# ЧИСЛЕННОСТЬ УЧАСТНИКОВ ДЕЯТЕЛЬНОСТИ СОЦИАЛЬНО ОРИЕНТИРОВАННЫХ НЕКОММЕРЧЕСКИХ ОРГАНИЗАЦИЙ[1)]

2022 год

## СРЕДНЯЯ ЧИСЛЕННОСТЬ РАБОТНИКОВ, человек

## в % к итогу средней численности работников

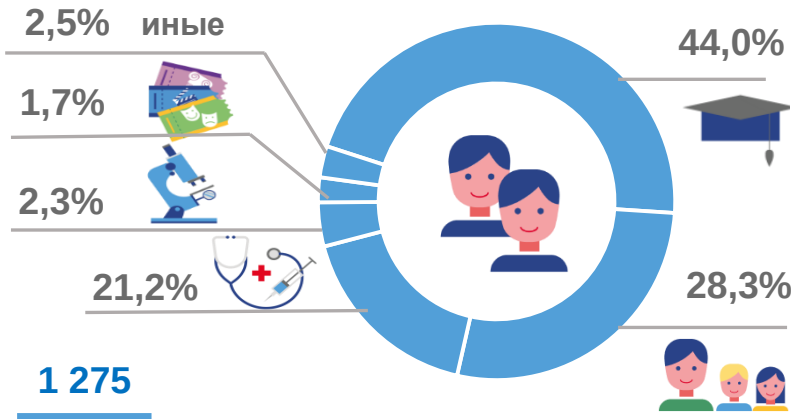


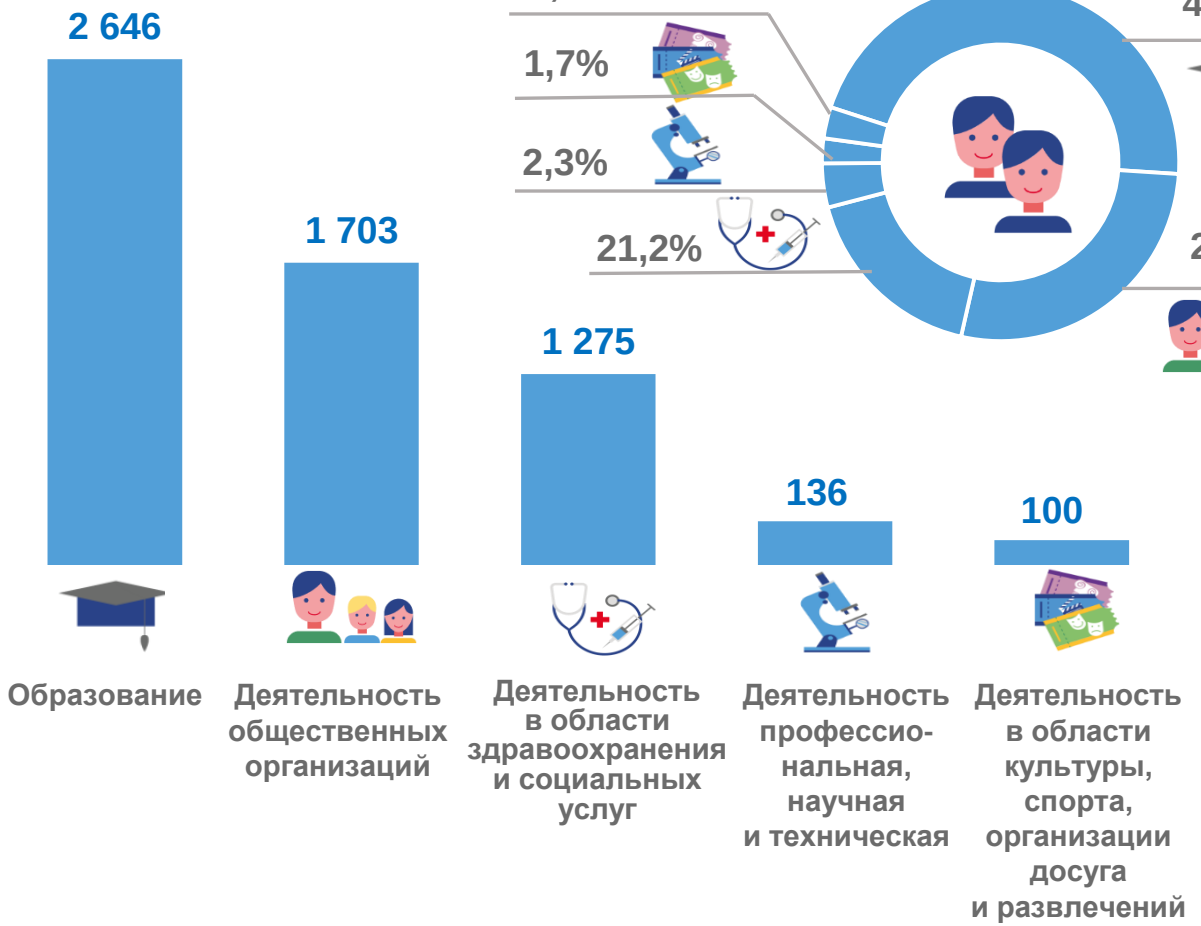


## СРЕДНЯЯ ЧИСЛЕННОСТЬ ДОБРОВОЛЬЦЕВ (ВОЛОНТЕРОВ), ПРИВЛЕКАЕМЫХ СОЦИАЛЬНО ОРИЕНТИРОВАННЫМИ НЕКОММЕРЧЕСКИМИ ОРГАНИЗАЦИЯМИ, человек

**38 265**

[1)] Без учета религиозных организаций.

# РАСПРОСТРАНЕНИЕ ОФИЦИАЛЬНОЙ СТАТИСТИЧЕСКОЙ ИНФОРМАЦИИ

## ИТОГИ ФЕДЕРАЛЬНОГО СТАТИСТИЧЕСКОГО НАБЛЮДЕНИЯ РАЗМЕЩАЮТСЯ

- **В ОФИЦИАЛЬНЫХ ИЗДАНИЯХ ОМСКСТАТА**

ЭКСПРЕСС-ИНФОРМАЦИЯ
Основные показатели деятельности социально ориентированных некоммерческих организаций

шифр издания по каталогу **4016**

шифр издания по каталогу **3325**

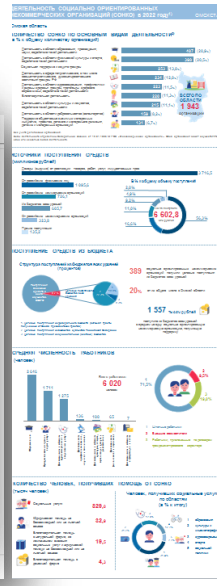

- **В ОТКРЫТОМ ДОСТУПЕ НА ОФИЦИАЛЬНЫХ ИНТЕРНЕТ-ПОРТАЛАХ**

**ROSSTAT.GOV.RU**

«Статистика» /«Официальная статистика» / «Базы данных» / «Единая межведомственная информационно-статистическая система (**ЕМИСС)»** / Ведомства / 1.Федеральная служба государственной статистики / 1.32. Финансы, финансовая деятельность и информационное статистическое обеспечение оценки эффективности бюджетных расходов / **1.32.18. Деятельность социально ориентированных некоммерческих организаций - итоги выборочного статистического наблюдения.**

ЕМИСС
ГОСУДАРСТВЕННАЯ СТАТИСТИКА

**55.ROSSTAT.GOV.RU**

Главная страница/ Статистика/ Инфографика/ Государство, общественные организации/ Информационно-аналитические материалы, срочные публикации и комментарии

Главная страница/ Статистика/ Официальная статистика/ Финансы/ Основные показатели/ Деятельность социально ориентированных некоммерческих организаций

ТЕРРИТОРИАЛЬНЫЙ ОРГАН ФЕДЕРАЛЬНОЙ СЛУЖБЫ ГОСУДАРСТВЕННОЙ СТАТИСТИКИ ПО ОМСКОЙ ОБЛАСТИ

# Деятельность социально ориентированных некоммерческих организаций: итоги статистического наблюдения