ТЕРРИТОРИАЛЬНЫЙ ОРГАН ФЕДЕРАЛЬНОЙ СЛУЖБЫ ГОСУДАРСТВЕННОЙ СТАТИСТИКИ ПО ОМСКОЙ ОБЛАСТИ

Новое в наблюдении за потребительской инфляцией

2023 год

ИНДЕКС ПОТРЕБИТЕЛЬСКИХ ЦЕН НА ТОВАРЫ И УСЛУГИ

ИПЦ - общий уровень роста (снижения) цен на товары и услуги

используется в качестве одного из важнейших показателей, характеризующих инфляционные процессы в стране

характеризует изменение во времени общего уровня цен на товары и услуги, приобретаемые населением

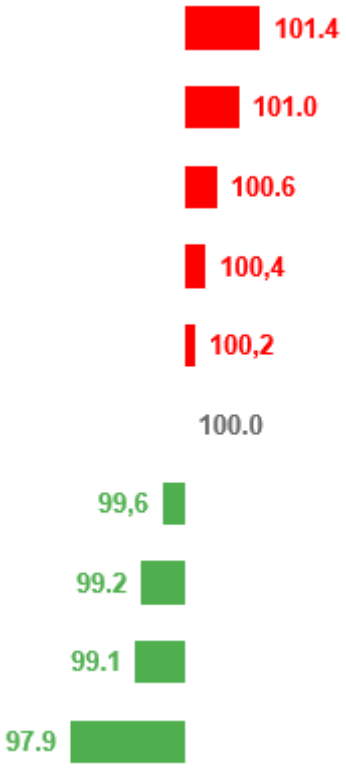

$$\text{ИПЦ} = \frac{\text{стоимость Набора товаров и услуг в ценах отчетного периода}}{\text{стоимость Набора товаров и услуг в ценах базисного периода}} \times 100\%$$

НОРМАТИВНЫЕ ДОКУМЕНТЫ ДЛЯ НАБЛЮДЕНИЯ ЗА ЦЕНАМИ И РАСЧЕТА ИНДЕКСА ПОТРЕБИТЕЛЬСКИХ ЦЕН

Официальная статистическая методология наблюдения за потребительскими ценами на товары и услуги и расчету индекса потребительских цен

Приказ Росстата от 15 декабря 2021 года № 915

Руководство по регистрации потребительских цен и тарифов на товары и услуги

Выборочный метод наблюдения и моментная регистрация цен

еженедельно
(по понедельникам)

ежемесячно
(по состоянию на конец месяца)

КАКИЕ ПОКАЗАТЕЛИ ФОРМИРУЮТСЯ

СРЕДНИЕ ПОТРЕБИТЕЛЬСКИЕ ЦЕНЫ

СТОИМОСТЬ УСЛОВНОГО (МИНИМАЛЬНОГО) НАБОРА ПРОДУКТОВ ПИТАНИЯ

Изменение стоимости набора

ИНДЕКСЫ ПОТРЕБИТЕЛЬСКИХ ЦЕН

СТОИМОСТЬ ФИКСИРОВАННОГО НАБОРА ПОТРЕБИТЕЛЬСКИХ ТОВАРОВ И УСЛУГ

Изменение стоимости набора

ОСНОВНЫЕ ЭТАПЫ ОРГАНИЗАЦИИ СТАТИСТИЧЕСКОГО НАБЛЮДЕНИЯ ЗА ПОТРЕБИТЕЛЬСКИМИ ЦЕНАМИ

ЭТАПЫ

- ОТБОР НАСЕЛЕННЫХ ПУНКТОВ
- ОТБОР ОРГАНИЗАЦИЙ ТОРГОВЛИ И УСЛУГ
- ОТБОР ТОВАРОВ (УСЛУГ)-ПРЕДСТАВИТЕЛЕЙ
- РЕГИСТРАЦИЯ ЦЕН И ТАРИФОВ
- РАСЧЕТ СРЕДНИХ ЦЕН И ТАРИФОВ НА ТОВАРЫ И УСЛУГИ
- РАСЧЕТ ИНДЕКСА ПОТРЕБИТЕЛЬСКИХ ЦЕН
- АНАЛИЗ ПОЛУЧЕННЫХ ПОКАЗАТЕЛЕЙ

ОМСКАЯ ОБЛАСТЬ - МАСШТАБ НАБЛЮДЕНИЯ

Количество наблюдаемых организаций торговли и сферы услуг

Населенные пункты, в которых организуется наблюдение:

- Омск
- Калачинск
- Тара
- Исилькуль

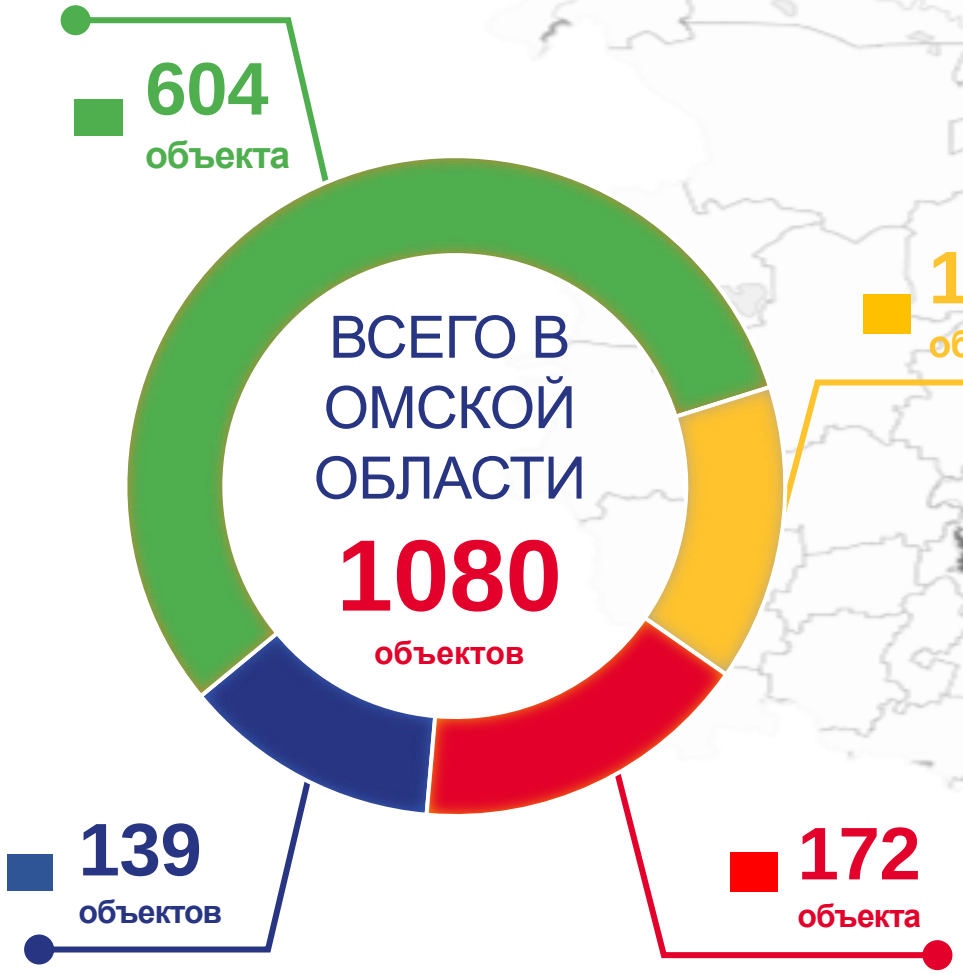

ПОТРЕБИТЕЛЬСКИЙ НАБОР ТОВАРОВ И УСЛУГ

Потребительский набор товаров и услуг
- единая для всех субъектов Российской Федерации выборка групп товаров и услуг.

На его основании осуществляется наблюдение за ценами и рассчитывается индекс потребительских цен

- *Продовольственные товары*
- *Непродовольственные товары*
- *Услуги*

КРИТЕРИИ ОТБОРА

- представительность
- устойчивость наличия в продаже
- относительная важность для потребления населением
- доля товаров в общих потребительских расходах населения
- массовый спрос

ПОТРЕБИТЕЛЬСКИЙ НАБОР ТОВАРОВ И УСЛУГ

ИСКЛЮЧЕНЫ (4)

- Обои бумажные,
- Поездки в отдельные страны: Южной Азии,
- Средиземноморья,
- Ближнего Востока

ВКЛЮЧЕНЫ (12)

- Молоко питьевое цельное пастеризованное более 3,2% жирности,
- Творожок детский,
- Молоко для детей,
- Крем детский,
- Чемодан,
- Бумага офисная,
- Гипсокартон,
- Кресло детское автомобильное,
- Соска (пустышка),
- Бутылочка для кормления,
- Речной круиз на территории России,
- Поездка на отдых на Черноморское побережье России и в Крым

Изменились – 23 товара (услуги)

Было		Стало
Печень говяжья	→	Печень говяжья, свиная
Перец черный (горошек)	→	Сухие приправы, специи
Часы-будильник	→	Смарт-часы
Асептолин	→	Ингалипт
Трикотажный головной убор мужской	→	Трикотажный головной убор для взрослых
Трикотажный головной убор женский		

ОМСКАЯ ОБЛАСТЬ - МАСШТАБ НАБЛЮДЕНИЯ

Количество наблюдаемых товаров и услуг

132 товара

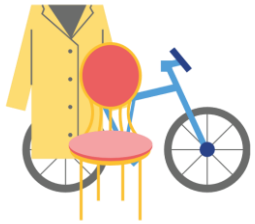

297 товаров

132 услуги

- Продовольственные товары
- Непродовольственные товары
- Услуги

Еженедельное наблюдение

108 товаров и услуг

44 ***42*** ***22***

ОМСКАЯ ОБЛАСТЬ - МАСШТАБ НАБЛЮДЕНИЯ

Количество ценовых котировок, регистрируемых ежемесячно для расчета ИПЦ

(единиц)

4565

ЦЕНОВАЯ КОТИРОВКА – цена товара, имеющего конкретные потребительские свойства, зарегистрированная в определенной организации торговли в определенное время непосредственно во время личного посещения специалистами

7469

1205

ПО КАЖДОМУ ТОВАРУ РЕГИСТРИРУЕТСЯ ОТ 5 ДО 30 ЦЕН

- Продовольственные товары
- Непродовольственные товары
- Услуги

ИНДЕКС ПОТРЕБИТЕЛЬСКИХ ЦЕН

Источники информации для расчета индекса потребительских цен

ЦЕНЫ НА ТОВАРЫ И УСЛУГИ

РЕГИСТРАЦИЯ ЦЕН В ОРГАНИЗАЦИЯХ ТОРГОВЛИ И СФЕРЫ УСЛУГ СПЕЦИАЛИСТАМИ ОМСКСТАТА

СТРУКТУРА ПОТРЕБИТЕЛЬСКИХ РАСХОДОВ НАСЕЛЕНИЯ*

ОБСЛЕДОВАНИЯ БЮДЖЕТОВ ДОМАШНИХ ХОЗЯЙСТВ

**Удельный вес товара (услуги) в потребительских расходах населения используется в качестве весов для расчета ИПЦ*

РАСЧЕТ ИНДЕКСА ПОТРЕБИТЕЛЬСКИХ ЦЕН

Расчет индексов цен на товар-представитель (услугу) в отдельном городе

- по формуле простой средней геометрической из индивидуальных индексов цен на отдельные виды товаров (услуг) с конкретными потребительскими свойствами

Расчет индексов цен на отдельный товар-представитель (услугу) на уровне области

Индекс цен по городу 1 × Доля численности населения города 1 + Индекс цен по городу 2 × Доля численности населения города 1 + ...

Расчет общего индекса потребительских цен на товары и услуги

(Индекс цен товара-представителя 1 × Удельный вес товара 1 в структуре потребительских расходов населения + Индекс цен товара-представителя 2 × Удельный вес товара 2 в структуре потребительских расходов населения + ...) ÷ Сумма удельных весов товаров

ИСПОЛЬЗОВАНИЕ «БОЛЬШИХ ДАННЫХ» В СТАТИСТИКЕ ПОТРЕБИТЕЛЬСКИХ ЦЕН

Данные контрольно-кассовой техники (ККТ), предоставляемые ФНС России	информация обо всех наличных и безналичных платежах, осуществляемых с использованием контрольно-кассовой техники
Данные ККТ из Государственной информационной системы маркировки товаров (ГИС МТ)	информация о товарах, обладающих маркировкой в рамках Национальной системы цифровой маркировки и прослеживаемости товаров Центра развития перспективных технологий (ЦРПТ) Честный Знак
Данные веб-скрейпинга (просеивание веб-страниц)	данные о товарах и услугах, в том числе ценах на них, извлеченных путем технологий просеивания со страниц Интернет-ресурсов информационно-телекоммуникационной сети «Интернет»

ПУБЛИКАЦИЯ ДАННЫХ

Официальная статистическая методология наблюдения за потребительскими ценами на товары и услуги и расчету индекса потребительских цен размещается в открытом доступна главной странице официального Интернет-сайта Росстата **https://rosstat.gov.ru**

МЕТОДОЛОГИЯ: главная/методология и нормативно-справочная информация»/методологические разработки Росстата/ потребительские цены

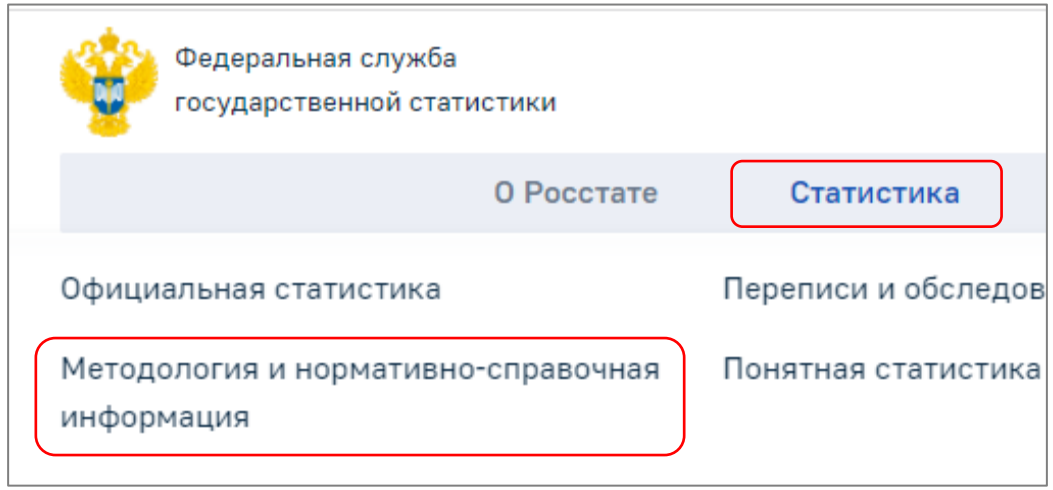

Сведения о средних ценах и индексах потребительских цен публикуются на главной странице официального сайта Омскстата **https://55.rosstat.gov.ru.** Получить информацию об ИПЦ можно, начиная с 1991 года

ОПЕРАТИВНАЯ ИНФОРМАЦИЯ И ОСНОВНЫЕ ПОКАЗАТЕЛИ: главная/статистика/официальная статистика/ цены, инфляция

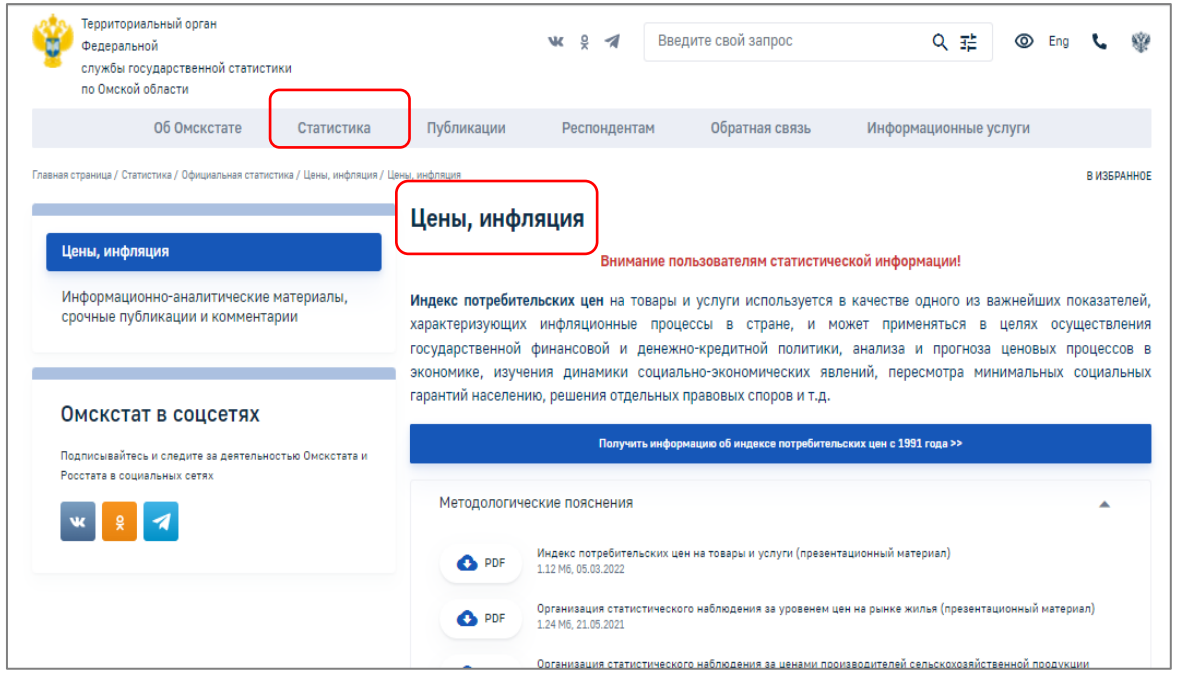

*Данные обновляются ежемесячно на **6 -10-й рабочий день месяца,** следующего за отчетным (не подлежат корректировке)*

ИНФОРМАЦИЯ О СРЕДНИХ ПОТРЕБИТЕЛЬСКИХ ЦЕНАХ И ИНДЕКСАХ ПОТРЕБИТЕЛЬСКИХ ЦЕН

Сведения о средних потребительских ценах и индексах потребительских цен размещаются в в информационном ресурсе «Единая межведомственная информационно-справочная система» (ЕМИСС) с главной страницы официального Интернет-сайта Росстата (https://rosstat.gov.ru)

Статистика/Официальная статистика/

Базы данных/ЕМИСС/Ведомства/

1. Федеральная служба государственной статистики/

1.29 «Цены и тарифы»/

1.29.2 Средние потребительские цены (тарифы) на продовольственные, непродовольственные товары и услуги»/

1.29.3 «Индексы потребительских цен (тарифов) на продовольственные, непродовольственные товары и услуги»

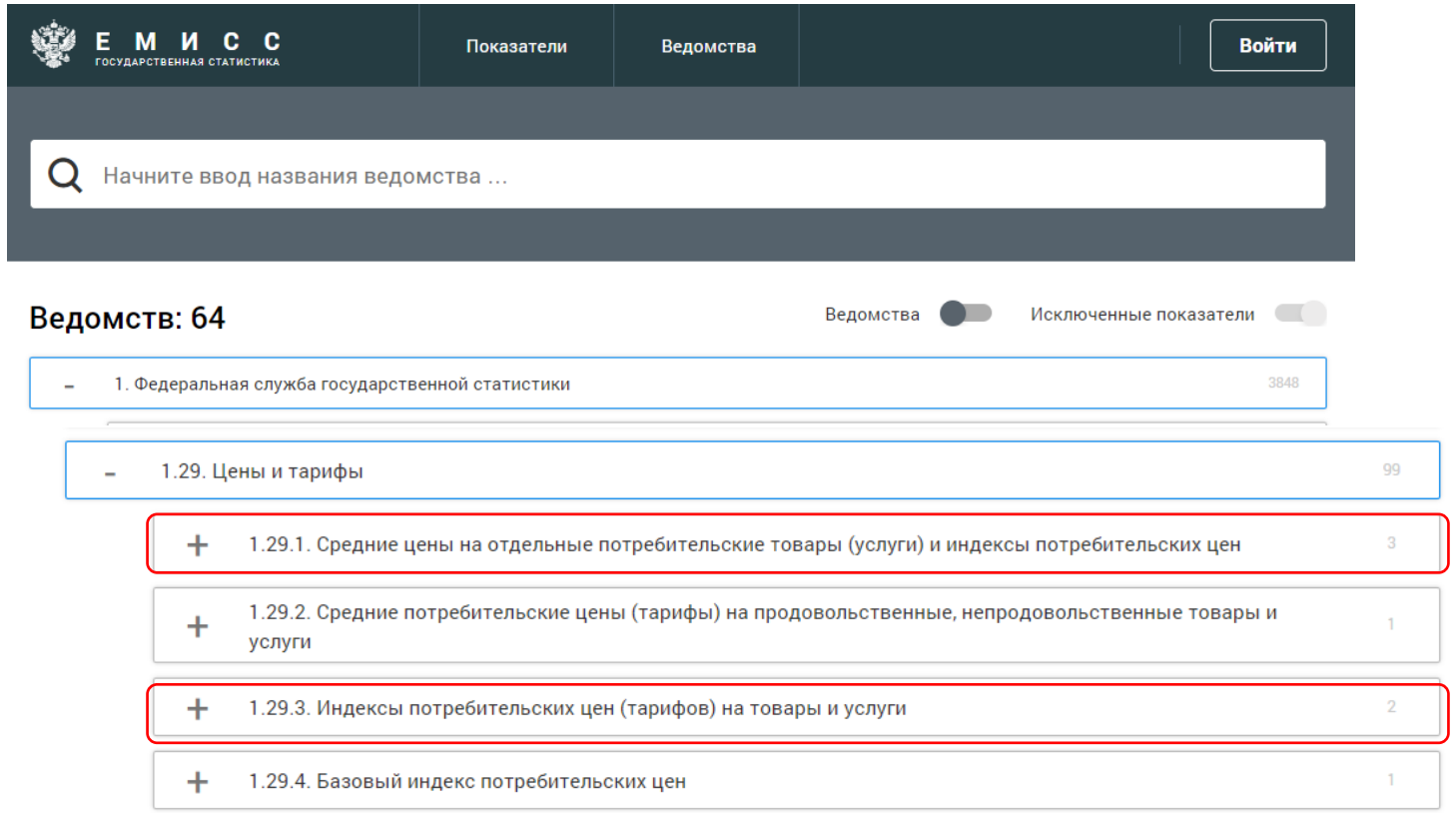

ИНФОРМАЦИЯ О СРЕДНИХ ПОТРЕБИТЕЛЬСКИХ ЦЕНАХ И ИНДЕКСАХ ПОТРЕБИТЕЛЬСКИХ ЦЕН

Сведения о средних потребительских ценах и индексах потребительских цен размещаются в информационных ресурсах «BI-СИСТЕМА» и «ВИТРИНА ДАННЫХ» - главная страница официального Интернет-сайта Росстата (https://rosstat.gov.ru)

Статистика/ BI-СИСТЕМА/ Статистика потребительских цен

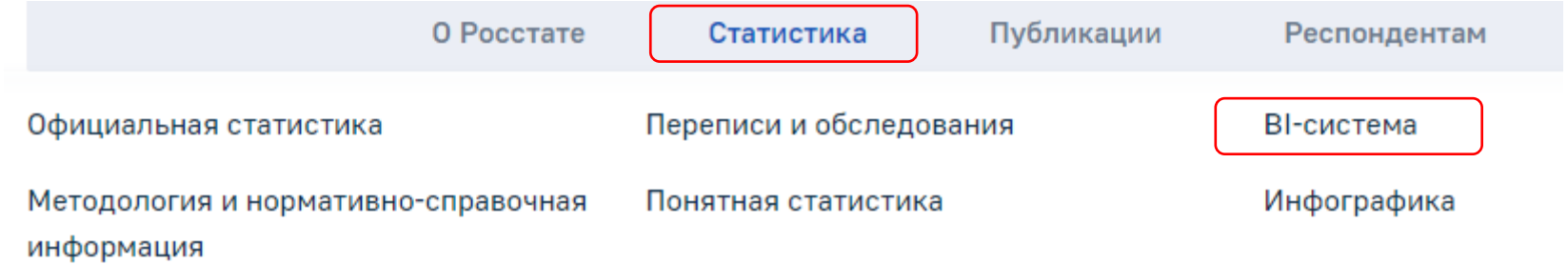

Главная страница/ ВИТРИНА ДАННЫХ/ Все показатели/Инфляция/ Индекс потребительских цен на товары и услуги

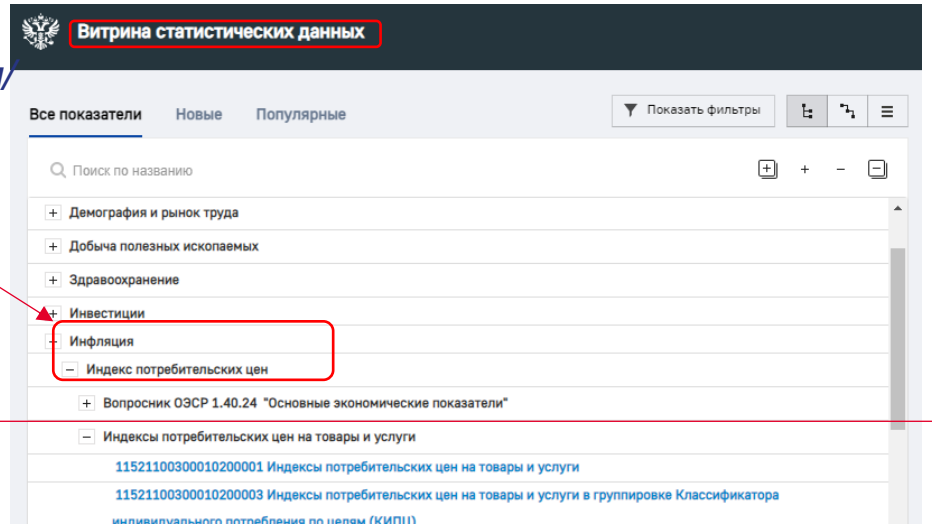

Главная страница/ ВИТРИНА ДАННЫХ/ Все показатели/ Цены/Средние потребительские цены

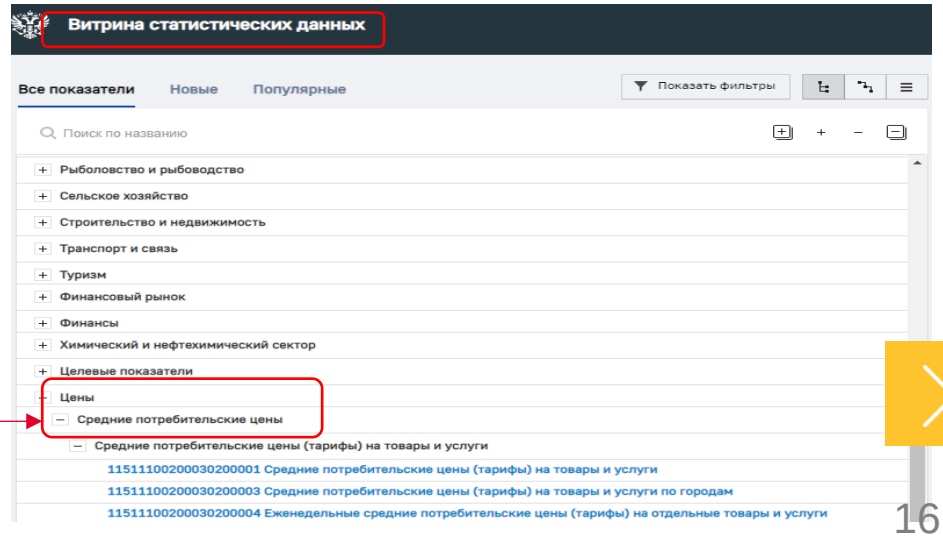

ИНФОРМАЦИЯ О СРЕДНИХ ПОТРЕБИТЕЛЬСКИХ ЦЕНАХ И ИНДЕКСАХ ПОТРЕБИТЕЛЬСКИХ ЦЕН

На главной странице официального сайта Омкстата **https://55.rosstat.gov.ru** размещаются визуализированные материалы о средних потребительских ценах и индексах потребительских цен

Статистика/Официальная статистика/ Цены, инфляция/Информационно-аналитические материалы, срочные публикации и комментарии/ Визуализированные материалы

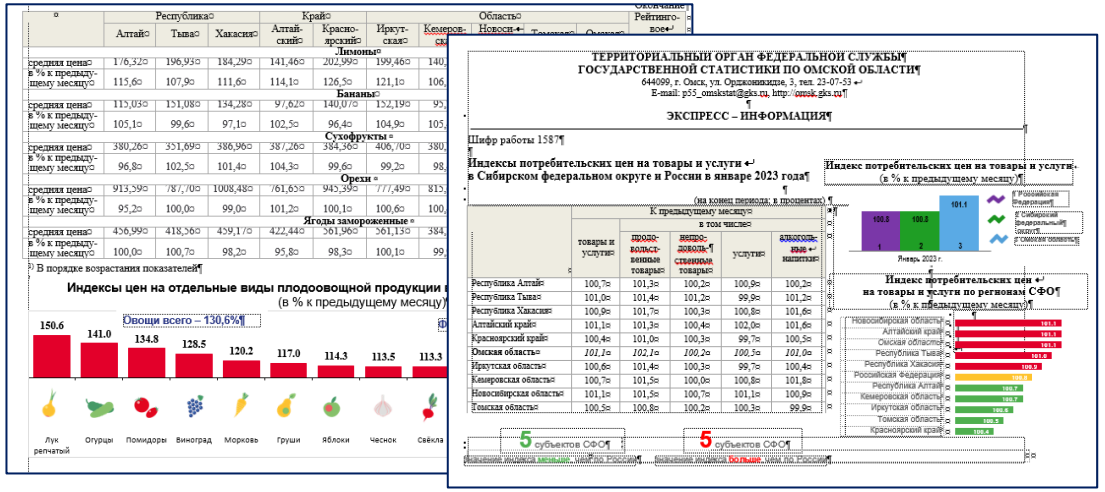

С каталогом официальных изданий Омкстата также можно ознакомиться на главной странице официального сайта Омкстата **https://55.rosstat.gov.ru**

Информационные услуги/Каталог публикаций