ТЕРРИТОРИАЛЬНЫЙ ОРГАН
ФЕДЕРАЛЬНОЙ СЛУЖБЫ
ГОСУДАРСТВЕННОЙ СТАТИСТИКИ
ПО ОМСКОЙ ОБЛАСТИ

ОБ ИТОГАХ РАБОТЫ ОМСКСТАТА В 2023 году И ОСНОВНЫХ НАПРАВЛЕНИЯХ НА 2024 год

ФЕДЕРАЛЬНЫЙ ПЛАН СТАТИСТИЧЕСКИХ РАБОТ

ВКЛЮЧЕНЫ

- показатели, характеризующие ход выполнения мероприятий в рамках Десятилетия детства
- **230** показателей, характеризующих выполнение государственных программ
- около **100** показателей достижения Целей устойчивого развития Российской Федерации

ФЕДЕРАЛЬНЫЙ ПЛАН
статистических работ

(утвержден распоряжением Правительства Российской Федерации
от 6 мая 2008 г. № 671-р)

МОСКВА

В рамках Федерального плана выполнено около **2 тыс. работ**

СТАТИСТИЧЕСКИЙ РЕГИСТР РОССТАТА

на 1 января 2024 года

КОЛИЧЕСТВО ОБЪЕКТОВ СТАТРЕГИСТРА

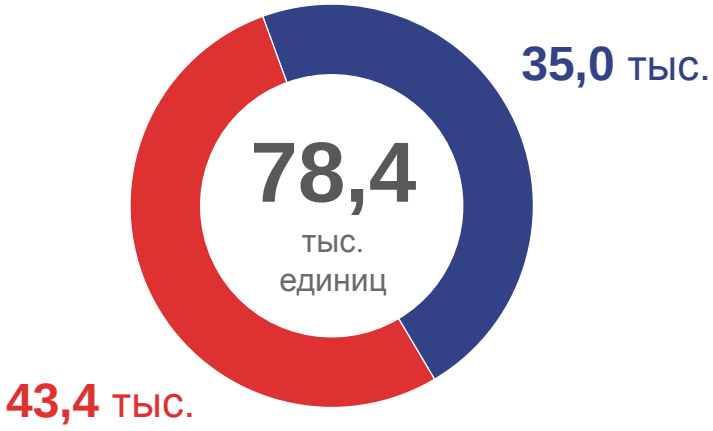

- Организации
- Индивидуальные предприниматели

КЛЮЧЕВЫЕ РЕЗУЛЬТАТЫ 2023 года

- **100%** учет организаций и индивидуальных предпринимателей
- выполнено **153 тыс.** корректировок в учетные данные объектов статнаблюдения

- НАПРАВЛЕНО в УФНС **1087** организаций, рекомендуемых для ликвидации
- ПОДГОТОВЛЕН проект изменений к ОКАТО и ОКТМО
- ВЫЯВЛЕНЫ расхождения в наименованиях 4 населенных пунктов в Государственном адресном реестре и Законах Омской области

СТАТИСТИЧЕСКИЙ РЕГИСТР РОССТАТА

ОСНОВНЫЕ ЗАДАЧИ НА 2024 год

- работа с малыми и микропредприятиями по достоверности категории предпринимательства после исключения их из единого реестра субъектов малого и среднего предпринимательства
- мониторинг основного кода ОКВЭД на соответствие цели создания хозяйствующего субъекта
- оперативный учет обособленных подразделений юридических лиц, осуществляющих деятельность на территории Омской области
- регулярное взаимодействие с налоговыми органами по повышению качества государственных информационных ресурсов

СБОР ПЕРВИЧНЫХ СТАТИСТИЧЕСКИХ ДАННЫХ

25 ТЫС. ХОЗЯЙСТВУЮЩИХ СУБЪЕКТОВ

ПОЛНОТА

88%

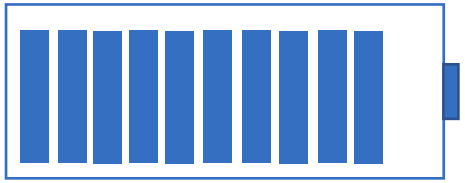

ОБРАБОТКА В ЦСОД

76 % ФОРМ ФЕДЕРАЛЬНОГО СТАТНАБЛЮДЕНИЯ

РАЗВИТИЕ ИНФОРМАЦИОННО-ВЫЧИСЛИТЕЛЬНОЙ СИСТЕМЫ

КЛЮЧЕВЫЕ РЕЗУЛЬТАТЫ 2023 года

ПЕРЕХОД на отечественные программные решения

- внедрены 89 моноблоков с российской операционной системой Astra Linux

- проведена опытно-промышленная эксплуатация подсистемы «Демография» в ГИС ЦАП

- проведены выборочные обследования домашних хозяйств на платформе СПО НДХ с использованием планшетных компьютеров с российской ОС «Аврора»

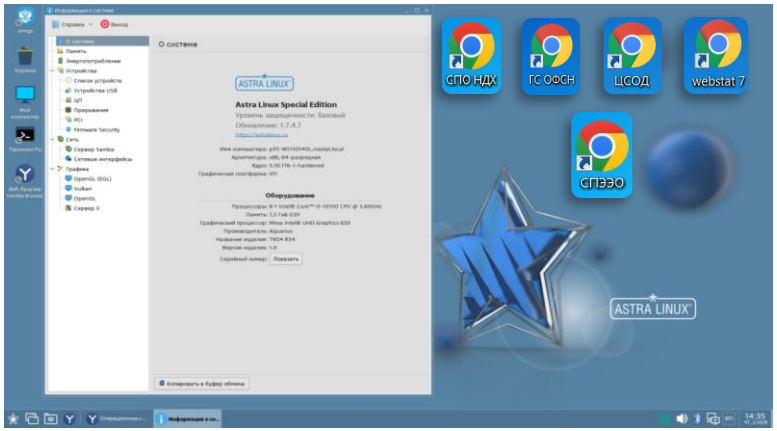

РАЗВИТИЕ ИНФОРМАЦИОННО-ВЫЧИСЛИТЕЛЬНОЙ СИСТЕМЫ

КОММУНИКАЦИОННЫЙ СЕРВИС АРМ ГС

Более 230 сотрудников перешли на АРМ ГС

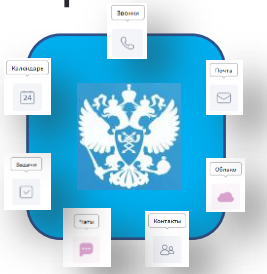

- все коммуникации на одной платформе

АРМ ГС

- установка на любые устройства и ОС

ОСНОВНЫЕ ЗАДАЧИ НА 2024 год

- переход к качественно новому порядку сбора первичных статистических данных от субъектов МП
- расширение форм и методов информирования различных групп респондентов

НАЦИОНАЛЬНОЕ СЧЕТОВОДСТВО, НАЦИОНАЛЬНОЕ БОГАТСТВО КЛЮЧЕВЫЕ РЕЗУЛЬТАТЫ 2023 года

ПРОВЕДЕН семинар-совещание по вопросам совершенствования расчетов ВРП и подготовке информационной базы по производству, труду и капиталу

Участники - представители Росстата и 13 ТОГС

выполнен в 2 этапа расчет баланса основного капитала - на основе предварительных данных и окончательных итогов о наличии основных фондов организаций

ВПЕРВЫЕ

расчет текущей рыночной стоимости жилых зданий проведен с использованием материалов ВПН-2020 по принципу распределения жилых зданий в зависимости от материала стен и времени постройки

СТАТИСТИКА ПРЕДПРИЯТИЙ

КЛЮЧЕВЫЕ РЕЗУЛЬТАТЫ 2023 года

ВЫПОЛНЕНО ВПЕРВЫЕ

формирование сведений **об использовании и планировании** к внедрению промышленными организациями **цифровых технологий и импортозамещения** (ф. № 1-ДАП)

АКТУАЛИЗИРОВАНА

номенклатура промышленной продукции и услуг

5,2 тыс. единиц **годовая**

2,7 тыс. единиц **ежемесячная**

ПЕРЕФОРМИРОВАН

индекс промышленного производства

2022 г. январь - декабрь

2023 г. январь - июнь

СОХРАНЕН

коэффициент версионности

100 % по процессу «Производство промышленной продукции» (ф. № П-1)

ОСНОВНЫЕ ЗАДАЧИ НА 2024 год

- участие в апробации по централизации сбора и обработки информации по ф. № 23-Н
- переход на единую номенклатуру продукции и услуг

ИТОГИ СЕЛЬСКОХОЗЯЙСТВЕННОЙ МИКРОПЕРЕПИСИ 2021 ГОДА

ОПУБЛИКОВАНЫ ОКОНЧАТЕЛЬНЫЕ ИТОГИ ПЕРЕПИСИ

МЕРОПРИЯТИЯ ПО ПОПУЛЯРИЗАЦИИ ИТОГОВ ПЕРЕПИСИ

ПРЕСС-КОНФЕРЕНЦИЯ руководителя Омскстата

ВЕБИНАРЫ, круглые столы с органами исполнительной власти и местного самоуправления

ЛЕКТОРИУМ со студентами ОмГАУ

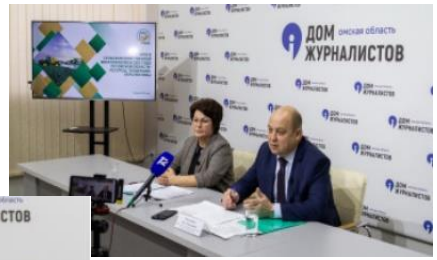

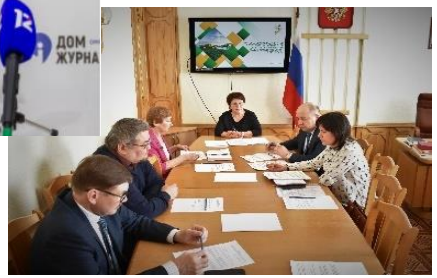

ИСПОЛЬЗОВАНИЕ ИТОГОВ ПЕРЕПИСИ

ВЫПОЛНЕНЫ
пересчеты данных об объеме и индексе производства продукции сельского хозяйства, балансов продовольственных ресурсов

ОБНОВЛЕН
информационный фонд генеральной совокупности личных подсобных хозяйств сельской местности

СТАТИСТИКА СЕЛЬСКОГО ХОЗЯЙСТВА И ОКРУЖАЮЩЕЙ ПРИРОДНОЙ СРЕДЫ

КОНТРОЛЬ КАЧЕСТВА информации по статистике сельского хозяйства с использованием региональной Цифровой платформы «Сельское хозяйство Омской области»

ВЫБОРОЧНОЕ ОБСЛЕДОВАНИЕ СЕЛЬСКОХОЗЯЙСТВЕННОЙ ДЕЯТЕЛЬНОСТИ ЛИЧНЫХ ПОДСОБНЫХ ХОЗЯЙСТВ ГРАЖДАН

Основа выборки – информационный фонд объектов СХМП-2021	Формирование 2-х независимых выборок в год	Отбор хозяйств по слоям в пределах выборки	Число обследуемых населенных пунктов	Число обследуемых домашних хозяйств в год
148,2 тыс. единиц	**740** единиц	**Животноводство** **Растениеводство**	**37** единиц	**1135** единиц

СТАТИСТИКА СТРОИТЕЛЬСТВА, ИНВЕСТИЦИЙ И ЖИЛИЩНО-КОММУНАЛЬНОГО ХОЗЯЙСТВА

ОБЕСПЕЧЕНА

Разработка системы показателей при сокращении сроков обработки информации:

- о жилищном фонде
- о предоставлении жилых помещений по социальному найму

ПРОДОЛЖЕНО

- формирование информации об инвестиционной деятельности юридических лиц
- получение первичных статданных об инвестиционной деятельности крупнейших компаний для ведения реестра групп предприятий на федеральном уровне

ПОВЫШЕНИЕ КАЧЕСТВА НАБЛЮДЕНИЯ

Взаимодействие по учету площади индивидуальных жилых домов с:

- Министерством строительства Омской области
- Управлением Росреестра Омской области
- органами местного самоуправления

СТАТИСТИКА РЫНОЧНЫХ УСЛУГ

КЛЮЧЕВЫЕ РЕЗУЛЬТАТЫ 2023 ГОДА

ТАБАЧНАЯ ПРОДУКЦИЯ

первичные статистические данные

- данные ГИС МТ (Государственная информационная система мониторинга за оборотом товаров, подлежащих обязательной маркировке средствами идентификации)

ФОКУС-ГРУППА

УКАЗАНИЯ ПО ЗАПОЛНЕНИЮ ФОРМ

- проблемы учета услуг экстерриториального характера и услуг, оказанных с помощью цифровых сервисов
- методологические подходы к оценке объемов самозанятых по видам услуг; к учету платных ритуальных услуг
- разъяснения по курьерским, транспортным, образовательным, юридическим услугам, по аренде, лизингу и прокату (в части кикшеринга), услугам учреждений культуры

- **ВЕРИФИКАЦИЯ КАТАЛОГОВ** респондентов, включенных в наблюдение за платными услугами населению
- **ПОВЫШЕНИЕ ОПЕРАТИВНОСТИ** формирования и публикации годовых итогов о межрегиональной торговле на 3 месяца

СТАТИСТИКА РЫНОЧНЫХ УСЛУГ

ОСНОВНЫЕ ЗАДАЧИ НА 2024 год

СТРАТЕГИЧЕСКАЯ ЦЕЛЬ формирования информации об обороте розничной торговли

- использование альтернативных данных (Big Data – данные ККТ, административные данные – ГИС МТ)
- повышение оперативности
- сокращение отчетной нагрузки на бизнес
- повышение качества данных

ВПЕРВЫЕ ФОРМИРОВАНИЕ ПОКАЗАТЕЛЯ «Объем платных услуг населению, предоставленных с помощью цифровых сервисов»

- **ОТРАЖЕНИЕ ТЕНДЕНЦИЙ** трансформации платных услуг населению

СКОРРЕКТИРОВАННЫЙ ПОДХОД к оценке неофициальной оплаты услуг и изменение наблюдаемых видов платных услуг населению

- **ФОРМИРОВАНИЕ** показателя объема платных услуг населению (в т.ч. за предыдущие периоды)

ИНВЕНТАРИЗАЦИЯ КАТАЛОГОВ

респонденты, в отношении которых введены процедуры, применяемые в деле о банкротстве

- **УСТАНОВЛЕНИЕ** доли и влияния на формирование итоговых показателей

СТАТИСТИКА ПОТРЕБИТЕЛЬСКИХ ЦЕН

КЛЮЧЕВЫЕ РЕЗУЛЬТАТЫ 2023 года

ЕЖЕНЕДЕЛЬНОЕ И ЕЖЕМЕСЯЧНОЕ НАБЛЮДЕНИЕ

	Еженедельно	Ежемесячно
Ценовых котировок	3106 ед.	13,2 тыс. ед.
Объектов торговли и услуг	358 ед.	1,1 тыс. ед.

ПОВЫШЕНИЕ КАЧЕСТВА ПЕРВИЧНОЙ ИНФОРМАЦИИ

СОВМЕСТНЫЙ КОНТРОЛЬ с министерствами и ведомствами за качеством и достоверностью первичной информации о потребительских ценах

ОСНОВНЫЕ ЗАДАЧИ НА 2024 год

расширение и подтверждение репрезентативности выборки организаций и товаров

СТАТИСТИКА ФИНАНСОВ

КЛЮЧЕВЫЕ РЕЗУЛЬТАТЫ 2023 года

СФОРМИРОВАН массив показателей имущественного и финансового состояния **23,7** тыс. организаций на основе годовой бухгалтерской (финансовой) отчетности

РАЗРАБОТАНЫ показатели деятельности социально ориентированных некоммерческих организаций, обеспечены полнота и достоверность данных об оказанной финансовой и имущественной поддержке органами власти

ОСНОВНЫЕ ЗАДАЧИ НА 2024 год

Сплошное федеральное статистическое наблюдение за деятельностью некоммерческих организаций

Объектов наблюдения **3** более тыс. единиц

Статистическое наблюдение за движением ценных бумаг и доходами по ним по институциональным секторам экономики

Периодичность – 1 раз в 3 года

СТАТИСТИКА ТРУДА КЛЮЧЕВЫЕ РЕЗУЛЬТАТЫ 2023 года

НАБЛЮДЕНИЕ ЧИСЛЕННОСТИ И ОПЛАТЫ ТРУДА РАБОТНИКОВ СОЦИАЛЬНОЙ СФЕРЫ И НАУКИ

ЦЕЛЬ – формирование информационной базы для мониторинга совершенствования оплаты труда работников **государственных** и **муниципальных** организаций:

- образования
- здравоохранения
- социального обслуживания
- культуры
- науки

ЕЖЕКВАРТАЛЬНО
предоставление форм за численностью и заработной платой отдельных категорий работников (ф. № ЗП) осуществлялось **В ДВА АДРЕСА**: ТОГСу Росстата и органу управления (по принадлежности)

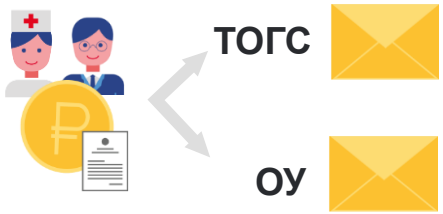

Во исполнение Поручения Заместителя Председателя Правительства Российской Федерации Голиковой Т.А.

ВПЕРВЫЕ в перечень респондентов научной сферы включен ВЭД «Деятельность ботанических садов, зоопарков, государственных природных заповедников и национальных парков»

ВПЕРВЫЕ
формам № ЗП присвоен статус
АДМИНИСТРАТИВНЫХ ДАННЫХ

СТАТИСТИКА ТРУДА КЛЮЧЕВЫЕ РЕЗУЛЬТАТЫ 2023 года

ВЫБОРОЧНОЕ ОБСЛЕДОВАНИЕ РАБОЧЕЙ СИЛЫ

Ежемесячные опросы населения в домашних хозяйствах:

Охвачено **населенных пунктов** **126** единиц

Обследовано **домашних хозяйств** **4 800** единиц

Опрошено **населения** от 15 лет и старше **10 900** человек

ОБНОВЛЕНА программа обследования.

Получены дополнительные характеристики:

- **занятости** - трудовая деятельность с использованием сайтов или приложений Интернет-платформ для поиска клиентов и выполнения заказов
- **социального положения** - сведения о назначении пенсии по инвалидности и социальной пенсии

ВПЕРВЫЕ

проведена промышленная эксплуатация **подсистемы «Демография»** в части формирования выборочного перечня домашних хозяйств, для проведения работ

Сбор сведений выполнен на новом технологическом уровне с использованием планшетных компьютеров и специального приложения

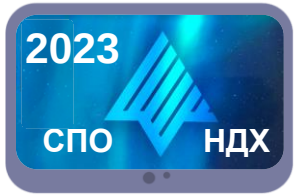

СТАТИСТИКА НАУКИ, ИНФОРМАЦИОННОГО ОБЩЕСТВА

ВЫБОРОЧНОЕ ОБСЛЕДОВАНИЕ ИСПОЛЬЗОВАНИЯ НАСЕЛЕНИЕМ ИНФОРМАЦИОННЫХ ТЕХНОЛОГИЙ

Численность опрошенного **населения**

1 800 **человек**

Число обследованных **домашних хозяйств**

830 **единиц**

ВЫПОЛНЕНО формирование показателей для информационного сопровождения: Стратегии развития информационного общества, информационных технологий; Национальной программы «Цифровая экономика»

СБОР И РАЗРАБОТКА ДАННЫХ

ОБЕСПЕЧЕНО ФОРМИРОВАНИЕ сведений о научных исследованиях и разработках, инновационной деятельности, создании и развитии передовых производственных технологий для мониторинга выполнения Указа Президента Российской Федерации, стратегических программ инновационного развития

ПО ОБНОВЛЕНОЙ СИСТЕМЕ ПОКАЗАТЕЛЕЙ проведен сбор сведений об использовании цифровых технологий и производстве связанных с ними товаров и услуг

СФОРМИРОВАНЫ целевые показатели для информационного обеспечения национального проекта «Наука», данные о направлениях подготовки научных кадров

СТАТИСТИКА ОБРАЗОВАНИЯ

ДОПОЛНИТЕЛЬНОЕ ОБРАЗОВАНИЕ

ВПЕРВЫЕ ПРОВЕДЕНО наблюдение организаций, осуществляющих деятельность по дополнительным программам для детей (ф. № 1 - ДОД)

ОРГАНИЗАЦИЯ ОТДЫХА И ОЗДОРОВЛЕНИЯ ДЕТЕЙ

ОПТИМИЗИРОВАНА работа по формированию информационной базы об организациях отдыха детей и их оздоровлении **на основе административных данных**

ДОШКОЛЬНОЕ ОБРАЗОВАНИЕ

КЛЮЧЕВЫЕ РЕЗУЛЬТАТЫ

- **по расширенному** перечню показателей получена информация о материально – технических и информационных ресурсах образовательных организаций
- во исполнение поручения Президента Российской Федерации выполнен сбор сведений об организациях, осуществляющих деятельность по программам дошкольного образования, присмотр и уход за детьми, с учетом **11 новых разделов формы**

УЧАСТИЕ В ПИЛОТНЫХ ПРОЕКТАХ

В ЧИСЛЕ ТРЁХ ТОГС ПРОВЕДЕНЫ:

- **4 опытные эксплуатации** технологического инструментария для сбора и обработки сведений об инновационной деятельности организаций, выполнении научных исследований и разработок, в том числе малыми предприятиями
- **пилотную апробацию** электронной версии - шаблона формы о численности и заработной плате работников

ВЫБОРОЧНЫЕ НАБЛЮДЕНИЯ ПО СОЦИАЛЬНО-ДЕМОГРАФИЧЕСКИМ ПРОБЛЕМАМ 2023 год

ДОХОДЫ НАСЕЛЕНИЯ и УЧАСТИЕ В СОЦИАЛЬНЫХ ПРОГРАММАХ

840 ДОМОХОЗЯЙСТВ **1 976** РЕСПОНДЕНТОВ

КАЧЕСТВО И ДОСТУПНОСТЬ СОЦИАЛЬНЫХ УСЛУГ

650 ДОМОХОЗЯЙСТВ **1 994** РЕСПОНДЕНТА

СОСТОЯНИЕ ЗДОРОВЬЯ НАСЕЛЕНИЯ

783 ДОМОХОЗЯЙСТВА **1 325** РЕСПОНДЕНТОВ

РАЦИОН ПИТАНИЯ НАСЕЛЕНИЯ

580 ДОМОХОЗЯЙСТВ **1 147** РЕСПОНДЕНТОВ

КАЛЕНДАРЬ ПРОВЕДЕНИЯ ВЫБОРОЧНЫХ НАБЛЮДЕНИЙ НА 2024 год

ДОХОДЫ НАСЕЛЕНИЯ И УЧАСТИЕ В СОЦИАЛЬНЫХ ПРОГРАММАХ	ЕЖЕГОДНО Январь-апрель, октябрь-ноябрь
СОСТОЯНИЕ ЗДОРОВЬЯ НАСЕЛЕНИЯ	Август-октябрь
УСЛОВИЯ ЖИЗНИ НАСЕЛЕНИЯ	1 РАЗ В 2 ГОДА Август-октябрь
ИСПОЛЬЗОВАНИЕ ТРУДА МИГРАНТОВ	1 РАЗ В 5 ЛЕТ
ИСПОЛЬЗОВАНИЕ СУТОЧНОГО ФОНДА ВРЕМЕНИ НАСЕЛЕНИЕМ	1 РАЗ В 5 ЛЕТ

ОФИЦИАЛЬНЫЙ САЙТ ОМСКСТАТА

основной канал обеспечения открытости и доступности официальной статистической информации по Омской области и информации о дельности Омскстата

РАЗМЕЩЕНО СООБЩЕНИЙ **2** тыс.

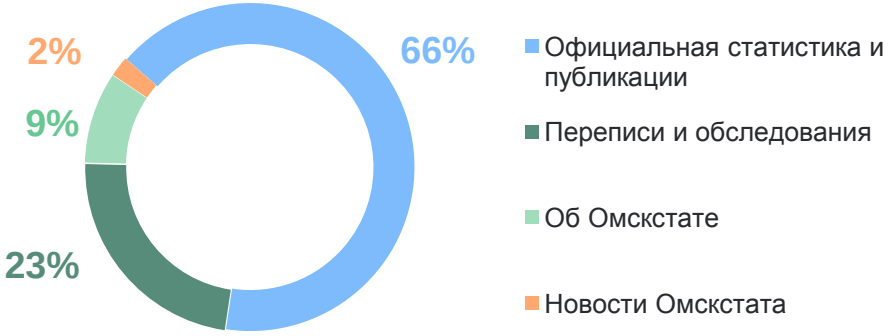

ЗАРЕГИСТРИРОВАНО ПРОСМОТРОВ **360** тыс.

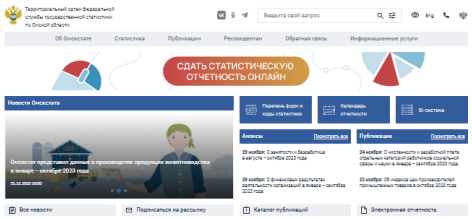

ИНДЕКС УДОВЛЕТВОРЕННОСТИ

пользователей официальной статистической информацией – **2,9** из **4**
(в среднем по России – 2,8)

ВЗАИМОДЕЙСТВИЕ СО СРЕДСТВАМИ МАССОВОЙ ИНФОРМАЦИИ

СОСТОЯЛОСЬ — **9** **ИНТЕРВЬЮ**

ОПУБЛИКОВАНО на сайте Омкстата — **207** **ПРЕСС-ВЫПУСКОВ**

РАЗМЕЩЕНО в соцсетях «ВКонтакте» и «Одноклассники» — **130** **СООБЩЕНИЙ**

КОЛИЧЕСТВО публикаций в СМИ — **1,8** **тыс.**

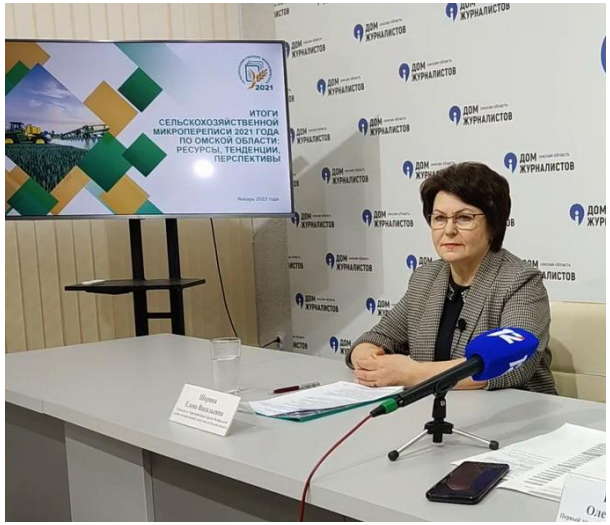

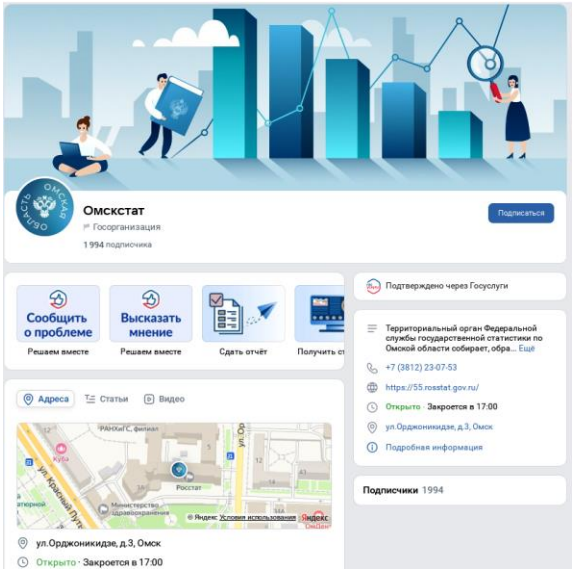

ВЫПУСК И РАСПРОСТРАНЕНИЕ СТАТИСТИЧЕСКОЙ ИНФОРМАЦИИ

ПОДГОТОВЛЕНО

760 наименований работ

34 новых

НАПРАВЛЕНО пользователям

4,5 тыс. работ

ОПЕРАТИВНАЯ ИНФОРМАЦИЯ **80%**

СБОРНИКИ, ОБЗОРЫ, ДОКЛАДЫ, РЕГИОНАЛЬНЫЕ НАБЛЮДЕНИЯ **20%**

КОЛИЧЕСТВО ИЗДАНИЙ ПО НАПРАВЛЕНИЯМ СТАТИСТИКИ

616 статистика цен и финансов

346 статистика строительства, инвестиций и ЖКХ

339 статистика труда, науки, образования и культуры

262 статистика населения и здравоохранения

280 статистика предприятий, ведения Статистического регистра и общероссийских классификаторов

155 комплексные статистические работы

151 статистика рыночных услуг

133 статистика сельского хозяйства, окружающей природной среды

39 статистика региональных счетов и балансов

XIV ОМСКАЯ КОНФЕРЕНЦИЯ МОЛОДЫХ СПЕЦИАЛИСТОВ

Участники конференции молодых специалистов, 10 ноября 2023 г.

Участие в конференции приняли специалисты из Омской, Челябинской, Свердловской, Ростовской областей и Ставропольского края, региональных управлений Федерального казначейства и Федеральной налоговой службы, Министерства экономики и Министерства труда и социального развития Омской области.

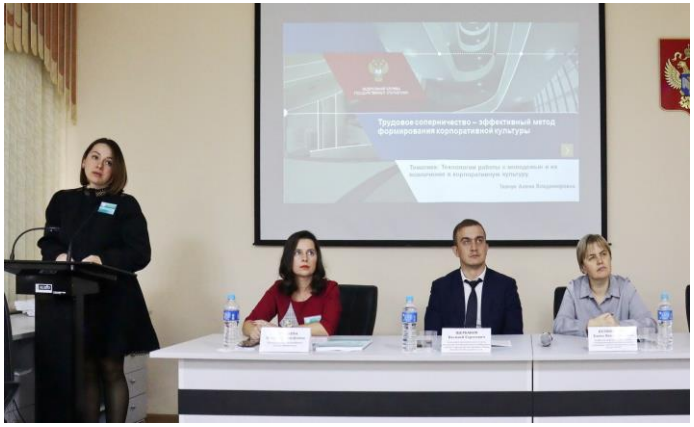

В сборник вошло

45 докладов

ВЗАИМОДЕЙСТВИЕ С ВУЗАМИ

ЗАКЛЮЧЕНЫ СОГЛАШЕНИЯ
о взаимодействии и сотрудничестве с **3** ведущими ВУЗами Омской области:

ФГБОУ ВО «Омский государственный технический университет».

ФГБОУ ВО «Омский государственный университет им. Ф.М. Достоевского».

ФГБОУ ВО «Омский государственный аграрный университет имени П.А. Столыпина».

ПОДГОТОВЛЕНЫ И ПРОВЕДЕНЫ **18** ЛЕКЦИЙ

РАЗЛИЧНЫЕ ВИДЫ ПРАКТИКИ ПРОШЛИ **5** СТУДЕНТОВ

ХАКАТОН

Точка кипения ОмГТУ - Хакатон
по разработке IT-решения

Четыре студенческие команды
решали практическую задачу — создание автоматизированной системы для ведения базы данных интервьюеров выборочных статистических наблюдений
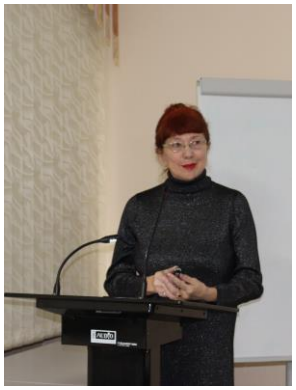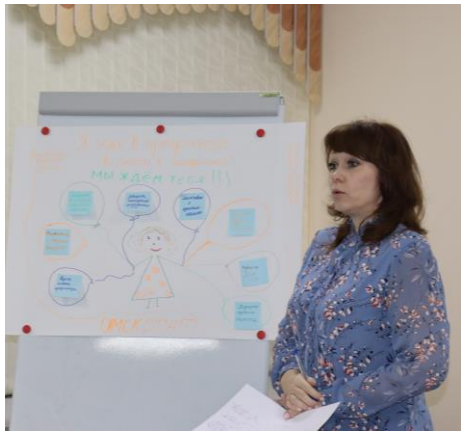
КОНКУРС ПРОФЕССИОНАЛЬНОГО МАСТЕРСТВА